ДЮСШ
СПАРТАК - ОРЕХОВО
1965

Министерство физической культуры и спорта Московской области
Федерация настольного тенниса Московской области
Администрация городского округа Орехово-Зуево
ДЮСШ «Спартак-Орехово»

ВСЕРОССИЙСКИЙ ЮНОШЕСКИЙ ТУРНИР ПО НАСТОЛЬНОМУ ТЕННИСУ

НАЧАЛО 10:00

ДЮСШ «СПАРТАК-ОРЕХОВО»

г. Орехово-Зуево, ул. Торфобрикетная, д. 4

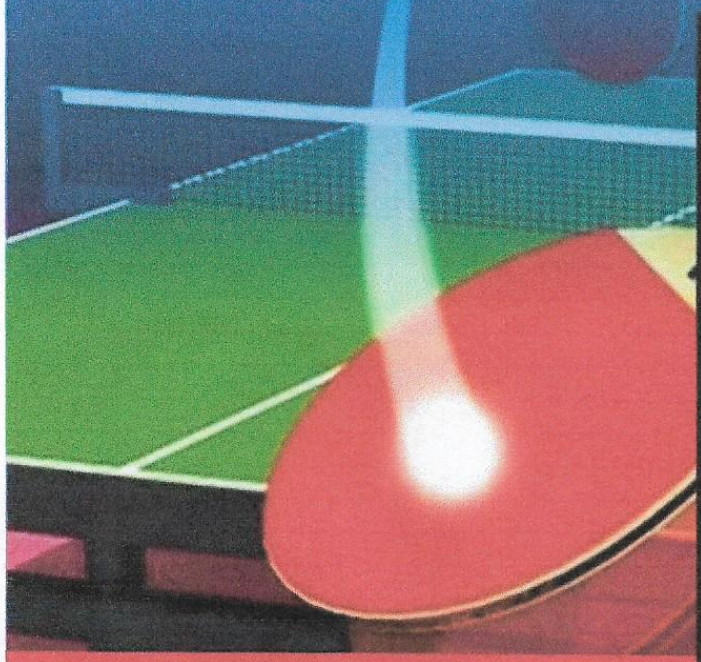

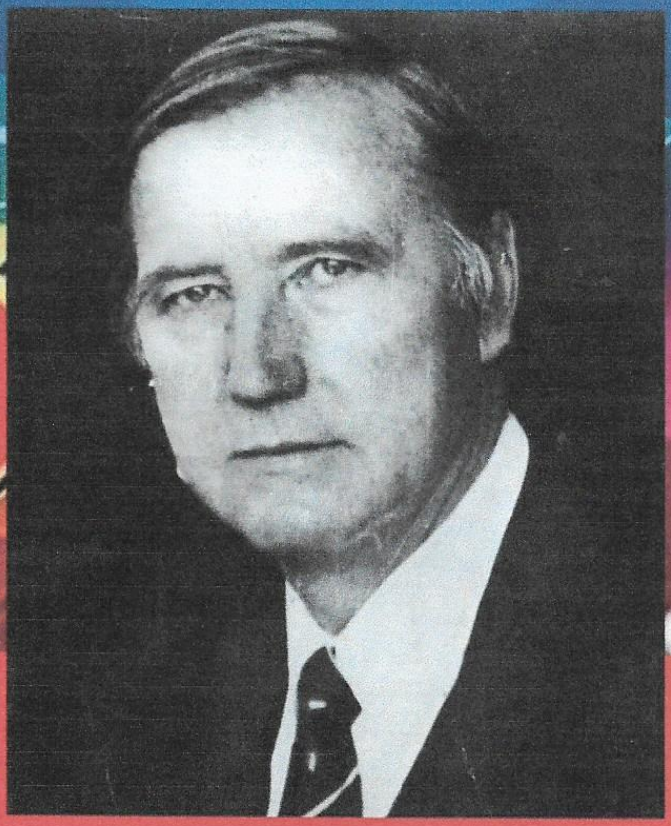

Турнир посвящен памяти заслуженного тренера России В.И. Волкова

ВСЕРОССИЙСКИЙ ЮНОШЕСКИЙ ТУРНИР ПО НАСТОЛЬНОМУ ТЕННИСУ, ПОСВЯЩЕННЫЙ ПАМЯТИ ЗАСЛУЖЕННОГО ТРЕНЕРА РОССИИ ВЛАДИМИРА ИВАНОВИЧА ВОЛКОВА

17-20.11.2016г.
г.Орехово-Зуево

СПИСОК УЧАСТНИКОВ
ДЕВУШКИ 2003-2004 г.р.

№	ФИО	ДАТА РОЖДЕНИЯ	ГОРОД	СПОРТИВНАЯ ОРГАНИЗАЦИЯ	СПОРТ. РАЗРЯД	РЕЙТИНГ	ТРЕНЕРЫ
1	Абдюшева Алина	06.03.2004	Волгоград	СК ФГБОУ ВО «ВГСПУ»	II	19	Абдюшева А.В.
2	Анашкина Мария	17.06.2004	Москва	МГФСО	III	84	Виноградов А.В.
3	Анисимова Вероника	03.01.2004	Электросталь	МУ ДО СШОР г. Электросталь	1 юн.	5	Антонова Т.В., Антонов В.А.
4	Астанина Ирина	25.04.2005	Воронеж	МБУДО ДЮСШ № 16	III	42	Ордина С.О.
5	Белугина Ольга	27.03.2003	Москва	ГБУ СОШ № 93 на Можайке	I	70	Насыров К.М.
6	Белякова Елизавета	18.06.2003	Дубна	МАУДО ДЮСШ «Дубна»	III	133	Асриян Г.А.
7	Богатова Надежда	04.07.2005	Орехово-Зуево	МУ ДО ДЮСШ «Спартак-Орехово»	III	68	Боков А.В.
8	Богданова Олеся	07.07.2004	Липецк	ЛОООФНТЛО	2 юн.	10	Гулевская Л.В.
9	Большакова Полина	13.04.2003	Тула	СДЮСШОР «Дельфин»	II	83	Потыльчак И.В.
10	Бордюговская Мария	27.02.2005	Краснодар	ГБУ КК «ЦСП по настольному теннису»	III	302	Попова Т.А., Шакутин С.Е.
11	Бударина София	01.10.2003	Москва	ГБУ КСЦ «Печатники»	II	72	Гамаюнов Ю.А.
12	Ваймугина Арина	30.03.2004	Архангельск	КНТ «Родина»	III	16	Банников Ю.В., Старицин Е.А.
13	Вдовина Александра	10.09.2004	Орехово-Зуево	ГБУ ДО МО СДЮСШОР по ИВС	II	195	Боков А.В., Бокова Е.В.
14	Воробьева Дарья	28.06.2004	Ярославль	СДЮСШОР № 6	III	146	Федосеева С.А.
15	Галкина Владислава	28.02.2006	Воронеж	МБУДО ДЮСШ № 16	III	72	Рымарев С.В.
16	Григорьева Алиса	16.03.2004	Ильинский	Ильинская КДЮСШ	III	86	Лакеев А.Б.
17	Дмитриева Ульяна	13.01.2003	Шатура	МУ ФОК «Шатура»	1 юн.	31	Бобров А.В.
18	Евстигнеева Маргарита	05.03.2003	Жуковский	ГБУ ДО МО «СДЮСШОР по ИВС»	II	204	Мулдагалиев С.А.
19	Жукова Алина	17.04.2003	Электросталь	МУ ДО СШОР г. Электросталь	2 юн.	5	Антонова Т.В., Антонов В.А.
20	Забуслаева Анастасия	09.01.2003	Реутов	ФОК «Реутов»	2	27	Лошкарева Н.Г.
21	Зиновкина Елизавета	08.09.2003	Ильинский	Ильинская КДЮСШ	1 юн.	25	Лакеев А.Б.
22	Злотникова Таисия	12.05.2006	Дубна	МАУДО ДЮСШ «Дубна»	1 юн.	117	Асриян Г.А.
23	Кабанова Елена	07.10.2003	Москва	ГБУ СШ № 10 Москомспорта	1 юн.	13	Чуева И.А.
24	Карасева Анастасия	14.05.2004	Москва	МГФСО (Фили)	III	88	Шевцова Ю.В., Шулимова Т.В.
25	Карунец Любовь	30.09.2004	Орехово-Зуево	ГБУ ДО МО СДЮСШОР по ИВС	II	195	Боков А.В., Бокова Е.В.
26	Лаврищева Виктория	11.04.2003	Елец	ЛОООФНТЛО	б/р	0	Митрофанов В.К.
27	Левченко Алина	22.01.2003	Орел	ДЮСШ № 6	II	43	А.С. Астахов
28	Лерман Юлия	21.05.2004	Тамбов	ДЮСШ № 2	1 юн.	34	Щегрова В.А.
29	Лисова Елизавета	29.08.2003	Москва	МССУОР № 1		364	Ступаченко Л.Н., Полынева М.Д., Тяпкин С.Е.
30	Манакова Анастасия	10.08.2004	Рыбинск		1 юн.	49	Бочков Д.А.
31	Махонина Анастасия	16.12.2004	Москва	ГБУ СШ № 10 Москомспорта	1 юн.	37	Чуева И.А.
32	Медведева Антонина	11.01.2004	Москва	ГБУ СШ № 10 Москомспорта	III	31	Чуева И.А.
33	Мезенцева Ксения	06.04.2004	Архангельск	КНТ «Родина»	III	86	Банников Ю.В., Шалимов В.В.
34	Нартова Светлана	16.01.2003	Воронеж	ГБУДО ДЮСШ № 16	I	360	Ордина С.О.
35	Писеева Дарья	13.08.2003	Королев	МБУ ДО ДЮСШОР «Вымпел»	б/р	55	Горькова Э.К., Мисюрев Б.А.
36	Рыбакова Софья	16.12.2006	Ярославль	СДЮСШОР № 6	1 юн.	47	Федосеева С.А.
37	Сабирова Ольга	27.06.2003	Орехово-Зуево	МУ ДО ДЮСШ ГУО	1 юн.	5	Завьялов А.В., Бобров К.С.
38	Семина Софья	02.07.2004	Воронеж		II	62	Ордина С.О.
39	Сергеева Анна	03.12.2004	Дубна	МАУДО ДЮСШ «Дубна»	II	170	Асриян Г.А.
40	Сизова Анастасия	01.03.2005	Старая Купавна	МБОУ ДОД СДЮСШОР Ногинского р-на	I	270	Кулиева Т.З.
41	Старцева Анастасия	19.08.2004	Архангельск	КНТ «Родина»	III	38	Банников Ю.В., Хорьков А.Ю.
42	Тимошина Елизавета	14.03.2003	Королев	МБУ ДО ДЮСШОР «Вымпел»	б/р	-	Мисюрев Б.А.
43	Фролова Кристина	22.04.2003	Москва	ГБУ СОШ № 93 на Можайке	I	100	Насыров К.М.
44	Харитонова Анна	27.07.2004	Москва	ГБУ СШ № 10 Москомспорта	III	50	Чуева И.А.
45	Чимина Галина	08.07.2003	Москва	КСШ «Юность Москвы»	I	267	Чичинев А.В., Вепринцев И.А.,

							Чиченев В.А., Иванов Л.В.
46	Шмырева Екатерина	27.09.2003	Москва	КСШ «Юность Москвы»	I	14	Чичинев А.В., Вепринцев И.А., Чиченев В.А.
47	Яковлева Полина	24.06.2004	Дзержинский	ГБУ ДО МО СДЮСШОР по ИВС	1 юн.	-	Мейснер О.Л.
48	Яремкович Виталина	19.07.2005	Орехово-Зуево	ГБУ ДО МО СДЮСШОР по ИВС	2	93	Боков А.В., Завьялов А.В., Бобров К.С.
49	Яремкович Яна	30.09.2003	Орехово-Зуево	МУ ДО ДЮСШ ГУО	1 юн.	3	Завьялов А.В., Бобров К.С.

Главный судья _____ Е.Ю. Марченко (г.Смоленск)

Главный секретарь _____ Е.Ю. Марченко (г.Смоленск)

Общественная организация «Федерация настольного тенниса Московской области» ФНТ 03 г. Орехово-Зуево

ВСЕРОССИЙСКИЙ ЮНОШЕСКИЙ ТУРНИР ПО НАСТОЛЬНОМУ ТЕННИСУ, ПОСВЯЩЕННЫЙ ПАМЯТИ ЗАСЛУЖЕННОГО ТРЕНЕРА РОССИИ ВЛАДИМИРА ИВАНОВИЧА ВОЛКОВА

17-20.11.2016г.
г.Орехово-Зуево

ДЕВУШКИ 2003-2004 г.р.

Подгруппа № 1

№	ФИО	1	2	3	4		О	М
1	Лисова Елизавета Москва		2 3:0	2 3:0	2 3:0		6	I
2	Семина Софья Воронеж	1 0:3		1 1:3	2 3:0		4	3
3	Писеева Дарья Королев	1 0:3	2 3:0		2 3:0		5	II
4	Яковлева Полина Дзержинский	1 0:3	1 0:3	1 0:3			3	4

Подгруппа №2

№	ФИО	1	2	3	4	5		О	М
1	Нартова Светлана Воронеж		2 3:0	2 3:0	2 3:0	2 3:0		8	I
2	Белугина Ольга Москва	1 0:3		2 3:0	2 3:0	2 3:0		7	II
3	Манакова Анастасия Рыбинск	1 0:3	1 0:3		2 3:2	2 3:0		6	3
4	Яремкович Яна Орехово-Зуево	1 0:3	1 0:3	1 0:3		2 3:0		5	4
5	Тимошина Елизавета Королев	1 0:3	1 0:3	1 0:3	1 0:3			4	5

Подгруппа №3

№	ФИО	1	2	3	4		О	М
1	Бордюговская Мария Краснодар		2 3:0	2 3:0	2 3:0		6	I
2	Богатова Надежда Орехово-Зуево	1 0:3		1 0:3	1 1:3		3	4
3	Харитонова Анна Москва	1 0:3	2 3:0		2 3:0		5	II
4	Лаврищева Виктория Елец	1 0:3	2 3:1	1 0:3			4	3

Подгруппа №4

№	ФИО	1	2	3	4		О	М
1	Сизова Анастасия Старая Купавна		2 3:1	2 3:0	2 3:0		6	I
2	Бударина Софья Москва	1 1:3		2 3:1	2 3:0		5	II
3	Рыбакова Софья Ярославль	1 0:3	1 1:3		2 3:0		4	3
4	Сабирова Ольга Орехово-Зуево	1 0:3	1 0:3	1 0:3			3	4

Главный судья _____ Е.Ю. Марченко (г.Смоленск)

Главный секретарь _____ Е.Ю. Марченко (г.Смоленск)

Общественная организация «Федерация настольного тенниса Московской области» ФНТ 03 г. Орехово-Зуево

ВСЕРОССИЙСКИЙ ЮНОШЕСКИЙ ТУРНИР ПО НАСТОЛЬНОМУ ТЕННИСУ, ПОСВЯЩЕННЫЙ ПАМЯТИ ЗАСЛУЖЕННОГО ТРЕНЕРА РОССИИ ВЛАДИМИРА ИВАНОВИЧА ВОЛКОВА

17-20.11.2016г.
г.Орехово-Зуево

ДЕВУШКИ 2003-2004 г.р.

Подгруппа №5

№	ФИО	1	2	3	4		О	М
1	Чимина Галина Москва		2 3:0	2 3:1	2 3:0		**6**	**I**
2	Большакова Полина Тула	1 0:3		1 0:3	2 3:0		**4**	**3**
3	Астанина Ирина Воронеж	1 1:3	2 3:0		2 3:0		**5**	**II**
4	Жукова Алина Электросталь	1 0:3	1 0:3	1 0:3			**3**	**4**

Подгруппа №6

№	ФИО	1	2	3	4		О	М
1	Евстигнеева Маргарита Жуковский		2 3:0	2 3:0	2 3:0		**6**	**I**
2	Анашкина Мария Москва	1 0:3		2 3:2	2 3:0		**5**	**II**
3	Левченко Алина Орел	1 0:3	1 2:3		2 3:0		**4**	**3**
4	Анисимова Вероника Электросталь	1 0:3	1 0:3	1 0:3			**3**	**4**

Подгруппа №7

№	ФИО	1	2	3	4		О	М
1	Вдовина Александра Орехово-Зуево		2 3:0	2 3:0	2 3:0		**6**	**I**
2	Галкина Владислава Воронеж	1 0:3		2 3:0	2 3:0		**5**	**II**
3	Старцева Анастасия Архангельск	1 0:3	1 0:3		2 3:1		**4**	**3**
4	Кабанова Елена Москва	1 0:3	1 0:3	1 1:3			**3**	**4**

Подгруппа №8

№	ФИО	1	2	3	4		О	М
1	Сергеева Анна Дубна		2 3:1	2 3:2	2 3:1		**6**	**I**
2	Мезенцева Ксения Арханегльск	1 1:3		2 3:1	2 3:0		**5**	**II**
3	Махонина Анастасия Москва	1 2:3	1 1:3		2 3:1		**4**	**3**
4	Богданова Олеся Липецк	1 1:3	1 0:3	1 1:3			**3**	**4**

Главный судья _____ Е.Ю. Марченко (г.Смоленск)

Главный секретарь _____ Е.Ю. Марченко (г.Смоленск)

Общественная организация «Федерация настольного тенниса Московской области» ФНТ 03 г. Орехово-Зуево

ВСЕРОССИЙСКИЙ ЮНОШЕСКИЙ ТУРНИР ПО НАСТОЛЬНОМУ ТЕННИСУ, ПОСВЯЩЕННЫЙ ПАМЯТИ ЗАСЛУЖЕННОГО ТРЕНЕРА РОССИИ ВЛАДИМИРА ИВАНОВИЧА ВОЛКОВА

17-20.11.2016г.
г.Орехово-Зуево

ДЕВУШКИ 2003-2004 г.р.

Подгруппа №9

№	ФИО	1	2	3	4		О	М
1	Воробьева Дарья Ярославль		2 3:0	2 3:0	2 3:0		**6**	**I**
2	Григорьева Алиса Ильинский	1 0:3		2 3:2	2 3:2		**5**	**II**
3	Лерман Юлия Тамбов	1 0:3	1 2:3		2 3:2		**4**	**3**
4	Шмырева Екатерина Москва	1 0:3	1 2:3	1 2:3			**3**	**4**

Подгруппа №10

№	ФИО	1	2	3	4		О	М
1	Белякова Елизавета Дубна		2 3:1	2 3:1	2 3:1		**6**	**I**
2	Яремкович Виталина Орехово-Зуево	1 1:3		1 1:3	2 3:1	4/4	**4**	**3**
3	Медведева Антонина Москва	1 1:3	2 3:1		1 2:3	5/4	**4**	**II**
4	Ваймугина Арина Архангельск	1 1:3	1 1:3	2 3:2		4/5	**4**	**4**

Подгруппа №11

№	ФИО	1	2	3	4		О	М
1	Карунец Любовь Орехово-Зуево		1 2:3	2 3:1	2 3:0		**5**	**II**
2	Карасева Анастасия Москва	2 3:2		2 3:1	2 3:2		**6**	**I**
3	Дмитриева Ульяна Шатура	1 1:3	1 1:3		2 3:0		**4**	**3**
4	Абдюшева Алина Волгоград	1 0:3	1 2:3	1 0:3			**3**	**4**

Подгруппа №12

№	ФИО	1	2	3	4		О	М
1	Злотникова Таисия Дубна		1 2:3	2 3:0	2 3:0		**5**	**II**
2	Фролова Кристина Москва	2 3:2		2 3:0	2 3:0		**6**	**I**
3	Забуслаева Анастасия Реутов	1 0:3	1 0:3		2 3:0		**4**	**3**
4	Зиновкина Елизавета Ильинский	1 0:3	1 0:3	1 0:3			**3**	**4**

Главный судья _____ Е.Ю. Марченко (г.Смоленск)

Главный секретарь _____ Е.Ю. Марченко (г.Смоленск)

Общественная организация «Федерация настольного тенниса Московской области» ФНТ 03 г. Орехово-Зуево

ВСЕРОССИЙСКИЙ ЮНОШЕСКИЙ ТУРНИР ПО НАСТОЛЬНОМУ ТЕННИСУ, ПОСВЯЩЕННЫЙ ПАМЯТИ ЗАСЛУЖЕННОГО ТРЕНЕРА РОССИИ ВЛАДИМИРА ИВАНОВИЧА ВОЛКОВА

17-20.11.2016г. **г.Орехово-Зуево**

ДЕВУШКИ 2003-2004 г.р.

I ФИНАЛ (I – 24 место)

9 Белугина (Моск)
1 Белугина
10 Харитонова (Моск)
3:0 9 Лисова
1 Лисова (Москва)
3:0 Лисова
3:0
11 Карасева (Москва)
2 Карасева 45
12 Астанина (Ворон)
3:0 10 Вдовина
2 Вдовина (Ор-З)
3:0 60 Лисова
3:0
13 Фролова (Моск)
3 Фролова
14 Анашкина (Моск)
3:1 11 Сергеева
3 Сергеева (Дубна)
3:1 Сизова
3:0
15 Григорьева (Ильин)
4 Григорьева 46
16 Медведева (Моск)
3:1 12 Сизова
4 Сизова (Ст.Куп)
3:0
17 Воробьева (Яросл)
5 Воробьева
18 Галкина (Ворон)
3:2 13 Бордюговская
5Бордюговская (Кр-дар)
3:0
19 Писеева (Кор)
6 Карунец 47 Евстигнеева
20 Карунец (Ор-З)
3:0 14 Евстигнеева
6 Евстигнеева (Жуков)
3:0
21 Белякова (Дубна)
7 Белякова 61 Нартова
22 Бударина (Москва)
3:2 15 Чимина
7 Чимина (Москва)
3:1
23 Злотникова (Дубна)
8 Мезенцева 48 Нартова
24 Мезенцева (Архан)
3:2 16 Нартова
8 Нартова (Воронеж)
3:0

66

I место

Нартова Светлана

3:1

II место

-66 **Лисова Елизавета**

-46 Сергеева
-1 Харитонова
17 Мезенцева 57 Сергеева
-16 Мезенцева
3:0 3:2
-2 Астанина 37 Белякова
18 Белякова 3:2
-15 Белякова
3:1 -45 Вдовина
-3 Анашкина
19 Карунец 58 Воробьева
-14 Карунец
3:2 3:0
- 4 Медведева 38 Воробьева
20 Воробьева 3:2
-13Воробьева
3:0
- 5 Галкина
21 Григорьева
-12 Григорьева
3:2 - 48 Чимина
59 Чимина
-6 Писеева 39 Григорьева
22 Фролова 3:0
-11 Фролова
3:2 3:2
-7 Бударина
23 Бударина
-10 Карасева
3:2 -47 Бордюговская
60 Бордюговская
-8 Злотникова 40 Бударина
24 Белугина 3:2
-9 Белугина
3:2 W/L

- 61 Евстигнеева
62 Евстигнеева
3:2
57 Сергеева
3:2
58 Бордюговская
3:2
63 Сизова
-60 Сизова
3:1

65

III место

Сизова Анастасия

3:1

4 место

-65 **Евстигнеева Маргарита**

-62 Сергеева
64 **5 место**
Сергеева Анна
-63 Бордюговская
3:2

6 место

-64 **Бордюговская Мария**

-57 Воробьева
59 **7 место**
Воробьева Дарья
-58 Чимина
3:2

8 место

-59 **Чимина Галина**

-49 Белякова
53 Вдовина
-50 Вдовина
3:2
56
9 место
Вдовина Александра
3:0

-51 Григорьева
54 Григорьева
-52 Бударина
W/L
10 место
Григорьева Алиса

-53 Белякова
55 **11 место**
Белякова Елизавета
-54 Бударина
W/L

12 место
-55**Бударина Софья**

-37 Мезенцева
41 Карунец
-38 Карунец
3:0
44
13 место
Карунец Любовь
3:2

-39 Фролова
42 Фролова
-40 Белугина
3:2
14 место
-44**Фролова Кристина**

-41 Мезенцева
43 **15 место**
Мезенцева Ксения
-42 Белугина
3:1

16 место
-43**Белугина Ольга**

-17 Харитонова
25 Астанина
-18 Астанина
3:1
33
Анашкина
3:2

-19 Анашкина
26 Анашкина
-20 Медведева
3:0
36
17 место
Анашкина Мария
3:2

-21 Галкина
27 Писеева
-22 Писеева
3:2
34
Писеева
3:2

-23 Карасева
28 Злотникова
-24 Злотникова
W/L

18 место
-36 **Писеева Дарья**

-33 Астанина
35 **19 место**
Злотникова Таисия
-34 Злотникова
3:2 **20 место**
-35 **Астанина Ирина**

-25 Харитонова
29 Харитонова
-26 Медведева
3:0
32
21 место
Харитонова Анна
3:0

-27 Галкина
30 Галкина
-28 Карасева
W/L
22 место
-32 **Галкина Владислава**

-29 Медведева
31 **23 место**
Медведева Антонина
-30 Карасева
W/L **24 место**
-31 **Карасева Анастасия**

Главный судья _____ Е.Ю. Марченко (г.Смоленск)

Главный секретарь _____ Е.Ю. Марченко (г.Смоленск)

Общественная организация «Федерация настольного тенниса Московской области» ФНТ МО г. Орехово-Зуево

ВСЕРОССИЙСКИЙ ЮНОШЕСКИЙ ТУРНИР ПО НАСТОЛЬНОМУ ТЕННИСУ, ПОСВЯЩЕННЫЙ ПАМЯТИ ЗАСЛУЖЕННОГО ТРЕНЕРА РОССИИ ВЛАДИМИРА ИВАНОВИЧА ВОЛКОВА

17-20.11.2016г. **г.Орехово-Зуево**

ДЕВУШКИ 2003-2004 г.р.

II ФИНАЛ (25 – 36 место)

1 Семина (Воронеж)
5 Большакова (Тула)
5 Большакова 3:2
1 Большакова
6 Махонина (Москва) 3:2
17 Большакова 3:1
2 Рыбакова (Яросл)
7 Дмитриева (Шатур)
6 Рыбакова 3:0
2 Старцева
8 Старцева (Арханг) 3:0
26 **25 место**
3 Лаврищева (Елец)
9 Лерман (Тамбов)
7 Лерман 3:1
3 Лерман
10 Забуслаева (Реут) 3:2
18 Левченко 3:0
Левченко Алина 3:1
4 Манакова (Рыбин)
11Левченко (Орел)
8 Левченко 3:0
4 Левченко
12 Яремкович Вит. (О/З) 3:2
-17 Рыбакова
26 место
-26 **Большакова Полина**

-1 Махонина
9 Махонина 3:2
-8 Манакова
19 Рыбакова 3:2
-2 Дмитриева
13 Дмитриева 3:1
10 Дмитриева
-7 Лаврищева 3:2
-18 Лерман
25 **Лерман Юлия** 3:1
27 место
-3 Забуслаева
11 Старцева 3:0
-6 Старцева
20 Лерман 3:1
-4 Яремкович Витал.
14 Старцева 3:1
12 Семина
-5 Семина 3:0
-25 **Рыбакова Софья**
28 место

-19 Дмитриева
29 место
Дмитриева Ульяна
24
-20 Старцева
30 место
-24 **Старцева Анастасия**
-13 Махонина
23 **Семина Софья**
-14 Семина
31 место
32 место
-23**Махонина Анастасия**

-9 Манакова
15 Манакова 3:1
-10 Лаврищева
22 Яремкович Витал. 3:1
-11 Забуслаева
16
-12 Яремкович Витал. 3:1
33 место
Яремкович Виталина
34 место
-22 **Манакова Анастасия**

-15 Лаврищева
21 **Забуслаева Анастасия** 3:1
-16 Забуслаева
35 место
36 место
-21 **Лаврищева Виктория**

Главный судья _____ Е.Ю. Марченко (г.Смоленск)

Главный секретарь _____ Е.Ю. Марченко (г.Смоленск)

Общественная организация «Федерация настольного тенниса Московской области» ФНТ 03 г. Орехово-Зуево

ВСЕРОССИЙСКИЙ ЮНОШЕСКИЙ ТУРНИР ПО НАСТОЛЬНОМУ ТЕННИСУ, ПОСВЯЩЕННЫЙ ПАМЯТИ ЗАСЛУЖЕННОГО ТРЕНЕРА РОССИИ ВЛАДИМИРА ИВАНОВИЧА ВОЛКОВА

17-20.11.2016г. **г.Орехово-Зуево**

ДЕВУШКИ 2003-2004 г.р.

III ФИНАЛ (37-49 место)

1 Яковлева Пол. (Дзерж)
1 Яковлева Полина
2 X
3 Шмырева (Москва)
13 Шмырева 3:1
2 Шмырева 3:0
4 Жукова (Элект-ль)
5 Абдюшева (Волгогр)
38 Шмырева 3:1
3 Кабанова 3:0
6 Кабанова (Москва)
7Зиновкина (Ил-ий)
14 Кабанова 3:1
4 Сабирова 3:0
8 Сабирова(Ор-З)
9 Богатова (Ор-З)
38 **Шмырева Екатерина** 3:1
5 Богатова
10 X
11 Тимошина (Корол)
15 Богатова 3:2
6 Богданова 3:0
12 Богданова (Морш)
13 Анисимова (Эл-ль)
Ваймугина 3:0
7 Ваймугина 3:0
14 Ваймугина (Архан)
15 X
16 Ваймугина 3:0
8 Яремкович Яна
16 Яремкович Яна (О-З)

37 место

38 место

-38**Ваймугина Арина**

-16 Яремкович Яна
-1 X
21 Яремкович Яна
9 Жукова
-2 Жукова
29 Абдюшева 3:0
-15 Богданова
-3 Абдюшева
22 Абдюшева 3:0
10 Абдюшева 3:0
-4 Зиновкина
34 Кабанова 3:0
-32 Кабанова
-14 Сабирова
-33 Богатова
37 **Кабанова Елена**
-5 X
23 Сабирова 3:0
11 Тимошина
35 Богатова 3:0
-6 Тимошина
30 Сабирова 3:2
-13 Яковлева Полина
-7 Анисимова
24 Анисимова 3:0
12 Анисимова
-8 X

39 место

40 место

-37 **Богатова Надежда**

-34 Абдюшева
41 место
36 **Абдюшева Алина** 3:0 **42 место**
-35 Сабирова
-36 **Сабирова Ольга**

-29 Яремкович Яна
43 место
37 **Яремкович Яна** 3:0
-30 Анисимова

44 место

-37Анисимова Вероника

-21 Жукова
25 Богданова 3:1
-22 Богданова
-23 Тимошина
28 **Богданова Олеся** 3:0 **46 место**
26 Тимошина 3:1
-24 Яковлева Полина
-28 **Тимошина Елизавета**

45 место

-25 Жукова
27 **Жукова Алина** 3:0
-26 Яковлева Полина

47 место

48 место

Яковлева Полина

49 место

Зиновкина Елизавета

Главный судья _____ Е.Ю. Марченко (г.Смоленск)

Главный секретарь _____ Е.Ю. Марченко (г.Смоленск)

Общественная организация «Федерация настольного тенниса Московской области» ФНТ 03 г. Орехово-Зуево

ВСЕРОССИЙСКИЙ ЮНОШЕСКИЙ ТУРНИР ПО НАСТОЛЬНОМУ ТЕННИСУ, ПОСВЯЩЕННЫЙ ПАМЯТИ ЗАСЛУЖЕННОГО ТРЕНЕРА РОССИИ ВЛАДИМИРА ИВАНОВИЧА ВОЛКОВА

17-20.11.2016г.
г.Орехово-Зуево

СПИСОК УЧАСТНИКОВ
ДЕВУШКИ 2005-2006 г.р.

№	ФИО	ДАТА РОЖДЕНИЯ	ГОРОД	СПОРТИВНАЯ ОРГАНИЗАЦИЯ	СПОРТ. РАЗРЯД	РЕЙТИНГ	ТРЕНЕРЫ
1	Арганаидзе Лиана	17.08.2005	Москва	ГБУ города Москвы «СШОР № 74»	1 юн.	32	Савинов Ю.Н., Биткина В.В., Сорин М.Б.
2	Астанина Ирина	25.04.2005	Воронеж	МБУДО ДЮСШ № 16	III	42	Ордина С.О.
3	Бабиева Кира	14.02.2006	Рыбинск	МУ СШОР № 3	2 юн.	32	Титова И.В.
4	Бакаутова Дарья	07.07.2005	Рыбинск	МУ СШОР № 3	1 юн.	76	Устинов – Иванов И.Л.
5	Бахичева Вероника	19.06.2006	Москва	МГФСО (Фили)	III	13	Шевцова Ю.В., Шулимова Т.В.
6	Богатова Надежда	04.07.2005	Орехово-Зуево	МУ ДО ДЮСШ «Спартак-Орехово»	III	68	Боков А.В.
7	Бордюговская Мария	27.02.2005	Краснодар	ГБУ КК «ЦСП по настольному теннису»	III	302	Попова Т.А., Шакутин С.Е.
8	Булгакова Анна	17.06.2005	Москва	ГБУ города Москвы «САШ»	II	42	М.С. Пронкин, В.А. Быков, Е.В. Булгакова
9	Галкина Владислава	28.02.2006	Воронеж	МБУДО ДЮСШ № 16	III	72	Рымарев С.В.
10	Головкина Александра	24.02.2005	Старая Купавна	МБОУ ДОД СДЮСШОР Ногинского р-на	III	47	Кулиева Т.З.
11	Грабович Анастасия	01.03.2006	Подольск	МУ ДО СДЮСШОР «Космос»	2 юн.	6	Сурова О.И., Застрешкина Т.В.
12	Дмитренко Алина	02.01.2006	Домодедово	МБУ ДОД ДЮСШ «Олимп»	1 юн.	0	Костеневич Л.М.
13	Зенкевич София	09.07.2006	Коломна	МБОУ ДО «СДЮСШОР по ИВС»	1 юн.	4	Наумов А.В., Четырева И.Г.
14	Злотникова Таисия	12.05.2006	Дубна	МАУДО ДЮСШ «Дубна»	1 юн.	117	Асриян Г.А. *
15	Зубарева Дарья	17.12.2007	Железнодорожный	МБУ ДО ДЮСШ	б/р	57	Озерчук М.К.
16	Иванова Ксения	02.06.2005	Домодедово	МБУ ДО ДЮСШ «Олимп»	III	19	Костеневич Л.М.
17	Казакова Софья	20.05.2006	Смоленск	СДЮСШОР № 6	2 юн.	0	Богачев А.Ю.
18	Казакова Яна	05.03.2007	Воронеж	ГБУДО ДЮСШ № 16	1 юн.	81	Ордина С.О.
19	Карасева Ксения	12.01.2007	Москва	МГФСО (Фили)	2 юн.	51	Шевцова Ю.В., Шулимова Т.В.
20	Когтева Дарья	16.08.2006	Москва	ГБУ города Москвы «СШОР № 74»	1 юн.	19	Савинов Ю.Н., Биткина В.В., Сорин М.Б.
21	Козлова София	10.03.2005	Москва	ГБУ КСЦ «Печатники»	II	24	Гамаюнов Ю.А.
22	Кон Валентина	16.02.2005	Москва	ГБУ СОШ № 93 на Можайке	I	72	Насыров К.М.
23	Коростелева Ольга	18.08.2006	Москва	ГБУ города Москвы «СШОР № 74»	1 юн.	75	Савинов Ю.Н., Биткина В.В., Сорин М.Б.
24	Кохаева Любовь	17.09.2005	Орехово-Зуево	МУ ДО ДЮСШ ГУО	б/р	-	Завьялов А.В., Бобров К.С.
25	Кудинова Софья	11.07.2005	Курск	СК «Олимп»	б/р	26	Усачева Е.В.
26	Лепехина Алена	16.02.2005	Рыбинск	МУ СШОР № 3	1 юн.	74	Титова И.В.
27	Майорова Анна	31.01.2005	Рыбинск	МУ СШОР № 3	1 юн.	50	Титова И.В.
28	Медведева Марина	27.04.2005	Рязань		1 юн.	54	Маркин С.М.
29	Мельникова Анастасия	10.12.2005	Дмитров	МУ ССШОР «Динамо-Дмитров»	б/р	16	Оноприенко В.Ю.
30	Пипия Валерия	04.05.2006	Электросталь	МУ ДО СШОР г. Электросталь	2 юн.	11	Антонова Т.В., Антонов В.А.
31	Попкова Елена	25.08.2007	Воронеж	ГБУДО ДЮСШ № 16	1 юн.	73	Ордина С.О.
32	Работинская Мария	01.08.2005	Королев	МБУ ДО ДЮСШОР «Вымпел»	б/р	-	Мисюрев Б.А.
33	Резепова Софья	22.03.2005	Домодедово	МБУ ДО ДЮСШ «Олимп»	III	97	Костеневич Л.М.
34	Решетина Елизавета	03.03.2008	Железнодорожный	МБУ ДО ДЮСШ	б/р	41	Озерчук М.К.
35	Рыбакова Софья	16.12.2006	Ярославль	СДЮСШОР № 6	1 юн.	47	Федосеева С.А.
36	Сафина Камилла	19.07.2005	Реутов	ФОК «Реутов»	II	200	Лошкарева Н.Г.
37	Сафронова Юлия	04.08.2005	Москва	МГФСО (Фили)	III	14	Шевцова Ю.В., Шулимова Т.В.
38	Селиванова Елизавета	02.02.2005	Подольск	МУ ДО СДЮСШОР «Космос»	III	138	Цой Л.Н.
39	Сибатрова Елена	02.10.2005	Давыдово МО	МАУДО ДЮСШ Орехово-Зуевского р-на	б/р	-	Шкодкин А.Е.
40	Сизова Анастасия	01.03.2005	Старая Купавна	МБОУ ДОД СДЮСШОР Ногинского р-на	I	270	Кулиева Т.З.
41	Строкова Юлия	28.07.2006	Домодедово	МБУ ДОД ДЮСШ «Олимп»	III	0	Фирсова А.А., Костеневич Л.М.
42	Суворкова Екатерина	24.08.2005	Дзержинский	ГБУ ДО МО	1 юн.	-	Мейснер О.Л.

				СДЮСШОР по ИВС			
43	Тимашева Яна	21.01.2010	Железнодорожный	МБУ ДО ДЮСШ	б/р	46	Озерчук М.К.
44	Целых Дарья	28.05.2007	Архангельск	КНТ «Родина»	III	118	Хорьков А.Ю., Шалимов В.В., Банников Ю.В.
45	Чернышева Эльвира	10.05.2006	Орехово-Зуево	МУ ДО ДЮСШ ГУО	б/р	-	Завьялов А.В., Бобров К.С.
46	Шагалина Анасатсия	16.12.2006	Мытищи	МУ ДО СШОР «Авангард»	1 юн.	21	Бортникво Р.В.
47	Широкова Есения	06.01.2009	Ярославль	СДЮСШОР № 6	1 юн.	92	Федосеева С.А.
48	Шишкина Екатерина	08.12.2005	Коломна	МБОУ ДО «СДЮСШОР по ИВС»	1 юн.	50	Четырева И.Г., Наумов А.В.
49	Шмелева Александра	19.08.2005	Подольск	МУ ДО СДЮСШОР «Космос»	1 юн.	82	Сурова О.И., Застрешкина Т.В.
50	Яковлева Марина	24.06.2006	Дзержинский	ГБУ ДО МО СДЮСШОР по ИВС	1 юн.	-	Мейснер О.Л.
51	Яремкович Виталина	19.07.2005	Орехово-Зуево	ГБУ ДО МО СДЮСШОР по ИВС	2	93	Боков А.В., Завьялов А.В., Бобров К.С.

Главный судья _____ Е.Ю. Марченко (г.Смоленск)

Главный секретарь _____ Е.Ю. Марченко (г.Смоленск)

ВСЕРОССИЙСКИЙ ЮНОШЕСКИЙ ТУРНИР ПО НАСТОЛЬНОМУ ТЕННИСУ, ПОСВЯЩЕННЫЙ ПАМЯТИ ЗАСЛУЖЕННОГО ТРЕНЕРА РОССИИ ВЛАДИМИРА ИВАНОВИЧА ВОЛКОВА

17-20.11.2016г. **г.Орехово-Зуево**

ДЕВУШКИ 2005-2006 г.р.

Подгруппа № 1

№	ФИО	1	2	3	4	5		О	М
1	Бордюговская Дарья Краснодар		2 3:0	2 3:0	2 3:0	2 3:0		8	I
2	Головкина Александра Старая Купавна	1 0:3		2 3:0	2 3:0	2 3:0		7	II
3	Рыбакова Софья Ярославль	1 0:3	1 0:3		2 3:0	2 3:0		6	3
4	Суворкова Екатерина Дзержинский	1 0:3	1 0:3	1 0:3		2 3:0		5	4
5	Чернышева Эльвира Орехово-Зуево	1 0:3	1 0:3	1 0:3	1 0:3			4	5

Подгруппа №2

№	ФИО	1	2	3	4		О	М
1	Сизова Анастасия Старая Купавна		2 3:0	2 3:0	2 3:0		6	I
2	Шишкина Екатерина Коломна	1 0:3		2 3:1	2 3:0		5	II
3	Тимашева Яна Железнодорожный	1 0:3	1 1:3		2 3:0		4	3
4	Сибатрова Елена Давыдово	1 0:3	1 0:3	1 0:3			3	4

Подгруппа №3

№	ФИО	1	2	3	4	5		О	М
1	Сафина Камилла Реутов		2 3:0	2 3:0	2 3:0	2 3:0		8	I
2	Майорова Анна Рыбинск	1 0:3		1 0:3	2 3:0	2 3:0		6	3
3	Астанина Ирина Воронеж	1 0:3	2 3:0		2 3:0	2 3:0		7	II
4	Работинская Мария Королев	1 0:3	1 0:3	1 0:3		1 1:3		4	5
5	Зенкевич София Коломна	1 0:3	1 0:3	1 0:3	2 3:1			5	4

Подгруппа № 4

№	ФИО	1	2	3	5		О	М
1	Селиванова Елизавета Подольск		2 3:1	2 3:0	2 3:0		6	I
2	Карасева Ксения Москва	1 1:3		1 0:3	2 3:0		4	3
3	Решетина Елизавета Железнодорожный	1 0:3	2 3:0		2 3:0		5	II
4	Кохаева Любовь Орехово-Зуево	1 0:3	1 0:3	1 0:3			3	4

Главный судья _____ Е.Ю. Марченко (г.Смоленск)

Главный секретарь _____ Е.Ю. Марченко (г.Смоленск)

Общественная организация «Федерация настольного тенниса Московской области» ФНТ 03 г. Орехово-Зуево

ВСЕРОССИЙСКИЙ ЮНОШЕСКИЙ ТУРНИР ПО НАСТОЛЬНОМУ ТЕННИСУ, ПОСВЯЩЕННЫЙ ПАМЯТИ ЗАСЛУЖЕННОГО ТРЕНЕРА РОССИИ ВЛАДИМИРА ИВАНОВИЧА ВОЛКОВА

17-20.11.2016г. **г.Орехово-Зуево**

ДЕВУШКИ 2005-2006 г.р.

Подгруппа № 5

№	ФИО	1	2	3	4		О	М
1	Целых Дарья Архангельск		2 3:0	2 3:0	2 3:0		6	I
2	Богатова Надежда Орехово-Зуево	1 0:3		2 3:1	2 3:0		5	II
3	Булгакова Анна Москва	1 0:3	1 1:3		2 3:0		4	3
4	Строкова Юлия Домодедово	1 0:3	1 0:3	1 0:3			3	4

Подгруппа № 6

№	ФИО	1	2	3	4	5		О	М
1	Злотникова Таисия Дубна		2 3:0	1 1:3	2 3:0	2 3:0		7	II
2	Медведева Мария Рязань	1 0:3		1 1:3	2 3:0	2 3:0		6	3
3	Арганаидзе Лиана Москва	2 3:1	2 3:1		2 3:0	2 3:0		8	I
4	Казакова Софья Смоленск	1 0:3	1 0:3	1 0:3		2 3:1		5	4
5	Яковлева Марина Дзержинский	1 0:3	1 0:3	1 0:3	1 1:3			4	5

Подгруппа № 7

№	ФИО	1	2	3	4		О	М
1	Яремкович Виталина Орехово-Зуево		2 3:1	2 3:1	2 3:0		6	I
2	Кон Валентина Москва	1 1:3		2 3:1	2 3:0		5	II
3	Кудинова Софья Курск	1 1:3	1 1:3		2 3:0		4	3
4	Дмитренко Алина Домодедово	1 0:3	1 0:3	1 0:3			3	4

Подгруппа № 8

№	ФИО	1	2	3	4			О	М
1	Резепова Софья Домодедово		2 3:0	2 3:0	2 3:0			6	I
2	Зубарева Дарья Железнодорожный	1 0:3		2 3:1	2 3:0			5	II
3	Бабиева Кира Рыбинск	1 0:3	1 1:3		2 3:0			4	3
4	Бахичева Вероника Москва	1 0:3	1 0:3	1 0:3				3	4

Главный судья _____ Е.Ю. Марченко (г.Смоленск)

Главный секретарь _____ Е.Ю. Марченко (г.Смоленск)

Общественная организация «Федерация настольного тенниса Московской области» ФНТ 03 г. Орехово-Зуево

ВСЕРОССИЙСКИЙ ЮНОШЕСКИЙ ТУРНИР ПО НАСТОЛЬНОМУ ТЕННИСУ, ПОСВЯЩЕННЫЙ ПАМЯТИ ЗАСЛУЖЕННОГО ТРЕНЕРА РОССИИ ВЛАДИМИРА ИВАНОВИЧА ВОЛКОВА

17-20.11.2016г. **г.Орехово-Зуево**

ДЕВУШКИ 2005-2006 г.р.

Подгруппа № 9

№	ФИО	1	2	3	4			О	М
1	Широкова Есения Ярославль		1 1:3	2 3:0	2 3:0			5	II
2	Галкина Владислава Воронеж			2 3:1	2 3:0			6	I
3	Шагалина Анастасия Мытищи	1 0:3	1 1:3		2 3:0			4	3
4	Козлова Софья Москва	1 0:3	1 0:3	1 0:3				3	4

Подгруппа № 10

№	ФИО	1	2	3	4			О	М
1	Шмелева Александра Подольск		1 2:3	2 3:0	2 3:1			5	II
2	Попкова Елена Воронеж	2 3:2		2 3:0	2 3:0			6	I
3	Иванова Ксения Домодедово	1 0:3	1 0:3		2 3:1			3	4
4	Сафронова Юлия Москва	1 1:3	1 0:3	2 3:1				4	3

Подгруппа № 11

№	ФИО	1	2	3	4			О	М
1	Казакова Яна Воронеж		2 3:1	2 3:0	2 3:0			6	I
2	Лепехина Алена Рыбинск	1 1:3		2 3:2	2 3:0			5	II
3	Когтева Дарья Москва	1 0:3	1 2:3		2 3:0			4	3
4	Грабович Анастасия Подольск	1 0:3	1 0:3	1 0:3				3	4

Подгруппа № 12

№	ФИО	1	2	3	4			О	М
1	Бакаутова Дарья Рыбинск		1 0:3	2 3:0	2 3:0			5	II
2	Коростелева Ольга Москва	2 3:0		2 3:0	2 3:0			6	I
3	Мельникова Алена Дмитров	1 0:3	1 0:3		1 1:3			3	4
4	Пипия Валерия Электросталь	1 0:3	1 0:3	2 3:1				4	3

Главный судья _____ Е.Ю. Марченко (г.Смоленск)

Главный секретарь _____ Е.Ю. Марченко (г.Смоленск)

ВСЕРОССИЙСКИЙ ЮНОШЕСКИЙ ТУРНИР ПО НАСТОЛЬНОМУ ТЕННИСУ, ПОСВЯЩЕННЫЙ ПАМЯТИ ЗАСЛУЖЕННОГО ТРЕНЕРА РОССИИ ВЛАДИМИРА ИВАНОВИЧА ВОЛКОВА

17-20.11.2016г. **г.Орехово-Зуево**

ДЕВУШКИ 2005-2006 г.р.

I ФИНАЛ (I – 24 место)

9 Лепехина (Рыбинс)
1 Астанина
10 Астанина (Ворон)
3:1 9 Бордюговская
1 Бордюговская (Кр-дар)
3:0 Бордюговская
3:0
11Галкина (Воронеж)
2 Галкина
12 Богатова (Ор-З)
3:0 10 Резепова
2 Резепова (Дом-во)
3:0 45
60 Бордюговская
3:0
13 Коростелева (Мос)
3 Коростелева
14 Шишкина (Кол)
3:1 11 Коростелева
3 Яремкович (Ор-З)
3:2 Селиванова
3:0
15 Злотникова (Дуб)
4 Злотникова
16 Попкова (Ворон)
3:1 12 Селиванова
4 Селиванова (Под)
3:0 46
I место
Сизова Анастасия
3:0
66
17 Широкова (Яросл)
5 Широкова
18 Головкина (Ст.Куп)
3:2 13 Сафина
5Сафина (Реутов)
3:0
19 Казакова (Ворон)
6 Казакова
20 Зубарева (Жел-дор)
3:1 14 Арганаидзе
6 Арганаидзе (Моск)
3:0 47 Сафина
3:1
21 Шмелева (Подол)
7 Кон
22 Кон (Москва)
3:0 15 Кон
7 Целых (Арханг)
3:0
61 Сизова
3:2
II место
-66 **Бордюговская Мария**
23 Решетина (Железн)
8 Решетина
24 Бакаутова (Яросл)
3:0 16 Сизова
8 Сизова (Ст.Купавна)
3:0 48 Сизова
3:0

-46 Коростелева
-1 Лепехина
17 Лепехина
-16 Решетина
3:0 57 Коростелева
3:0
- 61 Сафина
62 Сафина
3:1
-2 Богатова
18 Целых
-15 Целых
3:2 37 Целых
3:2
-45 Резепова
57 Резепова
3:2
-3 Шишкина
19 Казакова
-14 Казакова
3:1 58 Резепова
3:0
- 4 Попкова
20 Широкова
-13Широкова
3:2 38 Казакова
3:2
III место
Сафина Камилла
3:1
65
- 5 Головкина
21 Злотникова
-12 Злотникова
3:0 59 Яремкович Вит.
3:2
-6 Зубарева
22 Яремкович Вит.
-11 Яремкович Вит.
3:0 39 Яремкович Вит.
3:2
58 Арганаидзе
3:2
-7 Шмелева
23 Галкина
-10 Галкина
3:1 60 Арганаидзе
3:0
-47 Арганаидзе
-8 Бакаутова
24 Астанина
-9 Астанина
3:0 40 Астанина
3:2
63 Селиванова
3:1
-60 Селиванова
4 место
-65 **Селиванова Елизавета**

-62 Резепова
64 **5 место**
Арганаидзе Лиана
-63 Арганаидзе
3:2

6 место
-64 **Резепова Софья**

-57 Коростелева
59 **7 место**
Коростелева Ольга
-58 Яремкович Вит.
3:0

8 место
-59**Яремкович Виталина**

-49 Целых
53 Казакова
-50 Казакова
3:2
56
9 место
Казакова Яна
3:2
-51 Кон
54 Астанина
-52 Астанина
3:2
10 место
Астанина Ирина

-53 Целых
55
-54 Кон
11 место
Кон Валентина
3:0
12 место
-55**Целых Дарья**

-37 Лепехина
41 Широкова
-38 Широкова
3:2
44
13 место
Широкова Есения
3:2
-39 Злотникова
42 Галкина
-40 Галкина
3:2
14 место
-44**Галкина Владислава**

-41 Лепехина
43
-42 Злотникова
15 место
Злотникова Таисия
3:2
16 место
-43**Лепехина Алена**

-17 Решетина
25 Решетина
-18 Богатова
3:2
33
Решетина
3:2
-19Шишкина
26 Попкова
-20 Попкова
3:0
36
17 место
Решетина Елизавета
3:2
-21 Головкина
27 Зубарева
-22 Зубарева
3:2
34
Шмелева
3:0
-23 Шмелева
28 Шмелева
-24 Бакаутова
3:0
18 место
-36 **Шмелева Александра**

-33 Попкова
35
-34 Зубарева
19 место
Попкова Елена
3:1 **20 место**
-35 **Зубарева Дарья**

-25 Шишкина
29 Богатова
-26 Богатова
3:0
32
21 место
Бакаутова Дарья
3:1
-27 Головкина
30 Бакаутова
-28 Бакаутова
3:0
22 место
-32 Богатова Надежда

-29 Шишкина
31
-30 Головкина
23 место
Шишкина Екатерина
24 место
-31Головкина Александра

Главный судья _____ Е.Ю. Марченко (г.Смоленск)

Главный секретарь _____ Е.Ю. Марченко (г.Смоленск)

Общественная организация «Федерация настольного тенниса Московской области» ФНТ МО г. Орехово-Зуево

ВСЕРОССИЙСКИЙ ЮНОШЕСКИЙ ТУРНИР ПО НАСТОЛЬНОМУ ТЕННИСУ, ПОСВЯЩЕННЫЙ ПАМЯТИ ЗАСЛУЖЕННОГО ТРЕНЕРА РОССИИ ВЛАДИМИРА ИВАНОВИЧА ВОЛКОВА

17-20.11.2016г. **г.Орехово-Зуево**

ДЕВУШКИ 2005-2006 г.р.

II ФИНАЛ (25 – 36 место)

5 Шагалина (Мыт)
1
6 Сафронова (Моск)

1 Рыбакова (Яросл)
5 Шагалина
3:1

7 Медведева (Рязань)
2
8 Пипия (Элек-ль)

2 Карасева Ксения(М)
6 Медведева
3:1

9 Кудинова (Курск)
3
10 Когтева (Тамбов)

3 Майорова (Рыбин)
7 Когтева
3:2

11Бабиева (Рыбинск)
4
12 Булгакова (Москва)

4 Тимашева (Жел-ый)
8 Булгакова
3:0

Рыбакова
3:0
17 Медведева
3:1

Медведева
3:0
26 Булгакова
3:0

Когтева
3:0
18 Булгакова
3:2
-17 Рыбакова

-1 Сафронова
9
-8 Тимашева

Тимашева
3:2

-2 Пипия
10
-7 Майорова

Майорова
3:2

-3 Кудинова
11
-6 Карасева Ксения

Карасева Ксения
3:2

-4 Бабиева
12
-5 Шагалина

Шагалина
3:0

Тимашева
3:2
19 Тимашева
3:2

Тимашева
3:0
25 Тимашева
3:1
-18 Когтева

Карасева Ксения
20 Карасева Ксения
3:1
Карасева Ксеня
3:0

25 место
Медведева Марина
3:1

26 место
-26 **Булгакова Анна**

27 место
Тимашева Яна
3:1

28 место
-25 **Карасева Ксения**

-19 Рыбакова
24
-20 Когтева

29 место
Рыбакова Софья
3:2 **30 место**
-24 **Когтева Дарья**

-13 Майорова
23
-14 Шагалина

31 место
Майорова Анна
3:0 **32 место**
-23**Шагалина Анастасия**

-9 Сафронова
15
-10 Пипия

Пипия
3:1

-11 Кудинова
16
-12 Бабиева

Кудинова
3:1

33 место
Кудинова Софья
3:1

34 место
-22 **Пипия Валерия**

-15 Сафронова
21
-16 Бабиева

35 место
Сафронова Юлия
3:2

36 место
-21 **Бабиева Кира**

Главный судья _____ Е.Ю. Марченко (г.Смоленск)

Главный секретарь _____ Е.Ю. Марченко (г.Смоленск)

Общественная организация «Федерация настольного тенниса Московской области» ФНТ 03 г. Орехово-Зуево

ВСЕРОССИЙСКИЙ ЮНОШЕСКИЙ ТУРНИР ПО НАСТОЛЬНОМУ ТЕННИСУ, ПОСВЯЩЕННЫЙ ПАМЯТИ ЗАСЛУЖЕННОГО ТРЕНЕРА РОССИИ ВЛАДИМИРА ИВАНОВИЧА ВОЛКОВА

17-20.11.2016г. **г.Орехово-Зуево**

ДЕВУШКИ 2005-2006 г.р.

III ФИНАЛ (37-51 место)

1 Суворкова (Дзерж)
2 X
3 Дмитренко (Дом-во)
4 Яковлева М. (Дзерж)
5 Строкова (Дом-во)
6 Грабович(Подольск)
7 Мельникова (Дмитр)
8 Зенкевич (Кол)
9 Кохаева (Ор-З)
10 Иванова (Дом-во)
11 Казакова (Смолен)
12 Работинская (Кор)
13 Бахичева (Моск)
14 Чернышева (Ор-З)
15 Козлова (Москва)
16 Сибатрова (Давыд)

1 Суворкова
13 Дмитренко 3:0
2 Суворкова 3:0
38 Грабович 3:1
3 Грабович 3:1
14 Мельникова 3:0
4 Грабович 3:0
38 **Грабович Анастасия** 3:1
5 Иванова 3:0
15 Казакова Софья W/L
6 Иванова 3:2
7 Бахичева 3:0
16 Козлова 3:2
8 Бахичева 3:0

37 место
Грабович Анастасия

Бахичева 3:0

38 место
-38**Бахичева Вероника**

-1 X
-16 Козлова
9 Яковлева Марина
21 Яковлева Марина
-2 Яковлева Марина
29 Строкова 3:2
-3 Строкова
-15 Казакова Софья
10 Строкова 3:0
22 Строкова 3:1
-4 Зенкевич
34 Суворкова 3:0
-32 Суворкова
-5 Кохаева
-14 Мельникова
11 Кохаева W/L
23 Мельникова 3:0
-6 Работинская
30 Мельникова 3:0
-33 Иванова
35 Мельникова 3:0
37 **Мельникова Алена** 3:1

39 место
Мельникова Алена

40 место
-37 **Суворкова Екатерина**

-7 Чернышева
-13 Дмитренко
12 Чернышева 3:0
24 Дмитренко 3:0
-8 Сибатрова

-34 Строкова
36 **Строкова Юлия** 3:1 **42 место**
-35 Иванова
-36 **Иваново Ксения**

41 место
Строкова Юлия

-29 Яремкович Яна
37 **Яремкович Яна** 3:0
-30 Анисимова

43 место
Яремкович Яна

44 место
-37Анисимова Вероника

-21 Козлова
25 Казакова 3:1
-22 Казакова
-23 Кохаева
26 Кохаева 3:0
-24 Чернышева
28 **Казакова Софья** 3:0 **46 место**
-28 **Кохаева Любовь**

45 место
Казакова Софья

-9 X
17 Зенкевич
-10 Зенкевич
-25 Чернышева
27 Чернышева 3:0
-26 Козлова
47 место
Чернышева Эльвира
48 место
-11 Работинская
18 Сибатрова W/L
-12 Сибатрова
20 Сибатрова Елена 3:2

49 место
Сибатрова Елена

50 место
-20 Зенкевич Софья

51 место
-18 **Работинская Мария**

Главный судья _____ Е.Ю. Марченко (г.Смоленск)

Главный секретарь _____ Е.Ю. Марченко (г.Смоленск)

Общественная организация «Федерация настольного тенниса Московской области» ФНТ 03 г. Орехово-Зуево

ВСЕРОССИЙСКИЙ ЮНОШЕСКИЙ ТУРНИР ПО НАСТОЛЬНОМУ ТЕННИСУ, ПОСВЯЩЕННЫЙ ПАМЯТИ ЗАСЛУЖЕННОГО ТРЕНЕРА РОССИИ ВЛАДИМИРА ИВАНОВИЧА ВОЛКОВА

17-20.11.2016г. **г.Орехово-Зуево**

СПИСОК УЧАСТНИКОВ

ДЕВОЧКИ 2007 г.р. и моложе

№	ФИО	ДАТА РОЖДЕНИЯ	ГОРОД	СПОРТИВНАЯ ОРГАНИЗАЦИЯ	СПОРТ. РАЗРЯД	РЕЙТИНГ	ТРЕНЕРЫ
1	Бахвалова Юлия	03.01.2007	Рыбинск	СДЮСШОР № 3	2 юн.	33	Иванова Е.С.
2	Бокова Александра	20.05.2009	Орехово-Зуево	МУ ДО ДЮСШ «Спартак-Орехово»	б/р	123	Боков А.В., Бокова Е.В.
3	Виничук Полина	12.08.2008	Ярославль	СДЮСШОР № 3	1 юн.	25	Маракулин С.И.
4	Виноградова Мария	19.02.2010	Москва	МГФСО	б/р	29	Тимофеева Р.А., Родионова М.Б.
5	Власова Влада	25.07.2007	Рязань	ДЮСШ	б/р	19	Маркин С.М.
6	Дугина Вероника	17.07.2008	Железнодорожный	МБУ ДО ДЮСШ	б/р	-	Озерчук М.К.
7	Дылинова Карина	05.10.2007	Рыбинск	МУ СШОР № 3	2 юн.	14	Иванова Е.С.
8	Зайниева Виктория	02.07.2008	Электросталь	МУ ДО СШОР г. Электросталь	б/р	0	Антонова Т.В., Антонов В.А.
9	Земина Софья	16.05.2008	Грязи Липецкая область		б/р	3	Земин К.В.
10	Зубарева Дарья	17.12.2007	Железнодорожный	МБУ ДО ДЮСШ	б/р	57	Озерчук М.К.
11	Казакова Яна	05.03.2007	Воронеж	ГБУДО ДЮСШ № 16	1 юн.	81	Ордина С.О.
12	Карасева Ксения	12.01.2007	Москва	МГФСО (Фили)	2 юн.	51	Шевцова Ю.В., Шулимова Т.В.
13	Котцова Эвелина	15.12.2007	Архангельск	КНТ «Родина»	б/р	8	Хорьков А.Ю., Банников Ю.В.
14	Кряжева Нелли	14.12.2008	Москва	ГБУ города Москвы «СШОР № 74»	б/р	0	Савинов Ю.Н., Биткина В.В., Сорин М.Б.
15	Лукашенко Анастасия	28.08.2007	Домодедово	МБУ ДОД ДЮСШ «Олимп»	б/р	-	Фирсова А.А., Костеневич Л.М.
16	Любушкина Анастасия	19.08.2008	Иваново	МБУ ДО ДЮСШ		32	Батунов С.А., Батунова В.А.
17	Максимова Мария	14.01.2010	Москва	МГФСО	б/р	0	Тимофеева Р.А., Родионова М.Б.
18	Малоушкина Евгения	28.10.2007	Рыбинск	МУ СШОР № 3	2 юн.	0	Обрезкова Ю.Н.
19	Матюшина Мария	29.02.2008	Москва	ГБУ СОШ № 93 на Можайке	2 юн.	21	Насыров К.М.
20	Мелехина Анастасия	12.01.2007	Железнодорожный	МБУ ДО ДЮСШ	б/р	12	Озерчук М.К.
21	Мелехова Любовь	10.02.2007	Железнодорожный	МБУ ДО ДЮСШ	б/р	14	Озерчук М.К.
22	Ошкукова Софья	28.09.2008	Дубна	МАУДО ДЮСШ «Дубна»	б/р	9	Асриян Г.А.
23	Перминова Дарья	10.10.2007	Курск	СК «Олимп»	б/р	6	Усачева Е.В.
24	Попкова Елена	25.08.2007	Воронеж	ГБУДО ДЮСШ № 16	1 юн.	73	Ордина С.О.
25	Пригородова Анна	16.07.2007	Воронеж	ГБУДО ДЮСШ № 16	1 юн.	0	Ордина С.О.
26	Пятерикова Анна	10.01.2007	Москва	ГБУ СОШ № 93 на Можайке	2 юн.	46	Насыров К.М.
27	Решетина Елизавета	03.03.2008	Железнодорожный	МБУ ДО ДЮСШ	б/р	41	Озерчук М.К.
28	Салова Полина	06.06.2008	Рыбинск	СДЮСШОР № 3	2 юн.	34	Левченко О.Н.
29	Сахарук Ольга	16.06.2008	Москва	ГБУ СОШ № 93 на Можайке	2 юн.	40	Насыров К.М.
30	Семина Дарья	26.08.2007	Подольск	МУ ДО СДЮСШОР «Космос»	2 юн.	0	Цой Л.Н.
31	Танаева Мария	28.03.2007	Домодедово	МБУ ДОД «Олимп»	1 юн.	1	Костеневич Л.М.
32	Тарасова Татьяна	18.12.2008	Курчатов		б/р	56	Яхонтов В.В.
33	Тимашева Яна	21.01.2010	Железнодорожный	МБУ ДО ДЮСШ	б/р	46	Озерчук М.К.
34	Федюнина Наталья	24.07.2007	Электросталь	МУ ДО СШОР г. Электросталь	б/р	0	Антонова Т.В., Антонов В.А.
35	Фурсова Кира	14.09.2007	Данков	МБОУ ДОД ЦДТ	б/р	-	Михеев В.А.
36	Харитонова Татьяна	29.03.2008	Москва	ГБУ СШ № 10 Москомспорта	2 юн.	0	Чуева И.А.
37	Целых Дарья	28.05.2007	Архангельск	КНТ «Родина»	III	118	Хорьков А.Ю., Шалимов В.В., Банников Ю.В.
38	Широкова Есения	06.01.2009	Ярославль	СДЮСШОР № 6	1 юн.	92	Федосеева С.А.
39	Шишкина Арина	24.04.2008	Коломна	МБОУ ДО «СДЮСШОР по ИВС»	б/р	0	Четырева И.Г., Наумов А.В.
40	Яковлева Дарья	26.06.2007	Коломна	МБОУ ДО «СДЮСШОР по ИВС»	2 юн.	4	Четырева И.Г., Наумов А.В.

Главный судья _____ Е.Ю. Марченко (г.Смоленск)

Главный секретарь _____ Е.Ю. Марченко (г.Смоленск)

Общественная организация «Федерация настольного тенниса Московской области» ФНТ 03 г. Орехово-Зуево

ВСЕРОССИЙСКИЙ ЮНОШЕСКИЙ ТУРНИР ПО НАСТОЛЬНОМУ ТЕННИСУ,
ПОСВЯЩЕННЫЙ ПАМЯТИ ЗАСЛУЖЕННОГО ТРЕНЕРА РОССИИ ВЛАДИМИРА ИВАНОВИЧА ВОЛКОВА

17-20.11.2016г. ДЕВОЧКИ 2007 г.р. и моложе г.Орехово-Зуево

Подгруппа № 1

№	ФИО	1	2	3	4	5		О	М
1	Бокова Александра Орехово-Зуево		2 3:0	2 3:0	2 3:0	2 3:0		**8**	**I**
2	Виноградова Мария Москва	1 0:3		2 3:1	2 3:1	2 3:0		**7**	**II**
3	Дылинова Карина Рыбинск	1 0:3	1 1:3		2 3:2	2 3:0		**6**	**3**
4	Пригородова Анна Воронеж	1 0:3	1 1:3	1 2:3		2 3:0		**5**	**4**
5	Шишкина Арина Коломна	1 0:3	1 0:3	1 0:3	1 0:3			**4**	**5**

Подгруппа № 2

№	ФИО	1	2	3	4	5		О	М
1	Целых Дарья Архангельск		2 3:0	2 3:0	2 3:0	2 3:0		**8**	**I**
2	Бахвалова Юлия Рыбинск	1 0:3		2 3:0	2 3:0	2 3:0		**7**	**II**
3	Матюшина Мария Москва	1 0:3	1 0:3		2 3:0	2 3:0		**6**	**3**
4	Семина Дарья Подольск	1 0:3	1 0:3	1 0:3		1 1:3		**4**	**5**
5	Федюнина Наталья Электросталь	1 0:3	1 0:3	1 0:3	2 3:1			**5**	**4**

Подгруппа № 3

№	ФИО	1	2	3	4	5		О	М
1	Широкова Есения Ярославль		2 3:0	2 3:1	2 3:0	2 3:0		**8**	**I**
2	Любушкина Анастасия Иваново	1 0:3		1 0:3	2 3:1	2 3:0		**7**	**II**
3	Власова Влада Рязань	1 1:3	2 3:0		2 3:0	2 3:0		**6**	**3**
4	Максимова Мария Москва	1 0:3	1 1:3	1 0:3		2 3:2		**5**	**4**
5	Малоушкина Евгения Рыбинск	1 0:3	1 0:3	1 0:3	1 2:3			**4**	**5**

Подгруппа № 4

№	ФИО	1	2	3	4	5		О	М
1	Казакова Яна Воронеж		1 1:3	2 3:0	2 3:0	2 3:0		**7**	II
2	Салова Полина Рыбинск	2 3:1		2 3:0	2 3:0	2 3:0		**8**	I
3	Мелихова Любовь Железнодорожный	1 0:3	1 0:3		1 1:3	1 2:3		**4**	5
4	Кряжева Нелли Москва	1 0:3	1 0:3	2 3:1		1 0:3		**5**	4
5	Земина Софья Липецк	1 1:3	1 0:3	2 3:2	2 3:0			**6**	3

Главный судья _____ Е.Ю. Марченко (г.Смоленск)

Главный секретарь _____ Е.Ю. Марченко (г.Смоленск)

Общественная организация «Федерация настольного тенниса Московской области» ФНТ 03 г. Орехово-Зуево

ВСЕРОССИЙСКИЙ ЮНОШЕСКИЙ ТУРНИР ПО НАСТОЛЬНОМУ ТЕННИСУ,
ПОСВЯЩЕННЫЙ ПАМЯТИ ЗАСЛУЖЕННОГО ТРЕНЕРА РОССИИ ВЛАДИМИРА ИВАНОВИЧА ВОЛКОВА

17-20.11.2016г. ДЕВОЧКИ 2007 г.р. и моложе г.Орехово-Зуево

Подгруппа № 5

№	ФИО	1	2	3	4	5		О	М
1	Попкова Елена Воронеж		1 2:3	2 3:0	2 3:0	2 3:0		7	II
2	Решетина Елизавета Железнодорожный	2 3:2		2 3:1	2 3:0	2 3:0		8	I
3	Виничук Полина Ярославль	1 0:3	1 1:3		2 3:0	2 3:0		6	3
4	Зайниева Валерия Электросталь	1 0:3	1 0:3	1 0:3		1 0:3		4	5
5	Харитонова Татьяна Москва	1 0:3	1 0:3	1 0:3	2 3:0			5	4

Подгруппа № 6

№	ФИО	1	2	3	4	5		О	М
1	Зубарева Дарья Железнодорожный		2 3:1	2 3:1	2 3:0	2 3:0		8	I
2	Сахарук Ольа Москва	1 1:3		2 3:1	2 3:0	2 3:0		7	II
3	Ошкукова Софья Дубна	1 1:3	1 1:3		2 3:2	2 3:2		6	3
4	Танаева Мария Домодедово	1 0:3	1 0:3	1 2:3		1 0:3		4	5
5	Фурсова Кира Данков	1 0:3	1 0:3	1 2:3	2 3:0			5	4

Подгруппа № 7

№	ФИО	1	2	3	4	5		О	М
1	Тарасова Татьяна Курчатов		1 0:3	1 0:3	2 3:0	2 3:0	3/3	6	3
2	Пятерикова Анна Москва	2 3:0		2 3:0	2 3:0	2 3:0		8	I
3	Мелехина Анастасия Железнодорожный	2 3:0	1 0:3		1 1:3	2 3:0	4/3	6	II
4	Яковлева Дарья Коломна	1 0:3	1 0:3	2 3:1		2 3:0	3/4	6	4
5	Дугина Вероника Железнодорожный	1 0:3	1 0:3	1 0:3	1 0:3			4	5

Подгруппа № 8

№	ФИО	1	2	3	4	5		О	М
1	Карасева Ксения Москва		1 0:3	2 3:1	2 3:0	2 3:0		7	II
2	Тимашева Яна Железнодорожный	2 3:0		2 3:2	2 3:0	2 3:0		8	I
3	Котцова Элина Архангельск	1 1:3	1 2:3		2 3:2	2 3:0		6	3
4	Перминова Дарья Курск	1 0:3	1 0:3	1 2:3		2 3:0		5	4
5	Лукашенко Анастасия Домодедово	1 0:3	1 0:3	1 0:3	1 0:3			4	5

Главный судья _____ Е.Ю. Марченко (г.Смоленск)

Главный секретарь _____ Е.Ю. Марченко (г.Смоленск)

Общественная организация «Федерация настольного тенниса Московской области» ФНТ 03 г. Орехово-Зуево

ВСЕРОССИЙСКИЙ ЮНОШЕСКИЙ ТУРНИР ПО НАСТОЛЬНОМУ ТЕННИСУ,
ПОСВЯЩЕННЫЙ ПАМЯТИ ЗАСЛУЖЕННОГО ТРЕНЕРА РОССИИ ВЛАДИМИРА ИВАНОВИЧА ВОЛКОВА

17-20.11.2016г. ДЕВОЧКИ 2007 г.р. и моложе г.Орехово-Зуево

I ФИНАЛ (I-16 место)

1 Бокова (Ор-З)
16 Мелехина (Ж-дор)
1 Бокова 3:0
9 Бахвалова (Рыб)
8 Тимашева (Ж-дор)
2 Бахвалова 3:1
9 Бокова 3:0
5 Решетина (Ж-дор)
12 Казакова (Ворон)
3 Решетина 3:0
13 Сахарук (Москва)
4 Широкова (Яросл)
4 Широкова 3:1
10 Решетина 3:0
13 Решетина 3:2
3 Салова (Рыбинск)
14 Виноградова (Мос)
5 Салова 3:0
11 Попкова (Воронеж)
6 Зубарева (Ж-дор)
6 Попкова 3:1
11 Попкова 3:0
7 Пятерикова (Мос)
10 Власова (Рязань)
7 Власова 3:2
15 Карасева (Москва)
2 Целых (Арханг)
8 Целых 3:0
12 Целых 3:2
14 Попкова 3:0
15 **Решетина Елизавета** 3:2

I место
Решетина Елизавета

II место
-15 **Попкова Елена**

Главный судья _____ Е.Ю. Марченко (г.Смоленск)

Главный секретарь _____ Е.Ю. Марченко (г.Смоленск)

-1 Мелехина
16 Тимашева
-2 Тимашева
3:0 20 Власова
-12 Власова
3:0
-3 Казакова
17 Казакова
-4 Сахарук
3:1 21 Казакова
-11 Салова
3:1
-5 Виноградова
18 Зубарева
-6 Зубарева
3:1 22 Широкова
-10 Широкова
3:0
-7 Пятерикова
19 Пятерикова
-8 Карасева
3:2 23 Пятерикова
-9 Бахвалова
3:0

-13 Бокова
26 Бокова
Казакова
3:2 24 Казакова
3:1
-14 Целых
27 Пятерикова
Пятерикова
3:2 25 Пятерикова
3:1

III место
28 **Бокова Александра**
3:0

4 место
-28 **Пятерикова Анна**

-26 Казакова
29 **Целых Дарья**
-27 Целых
3:0
-29 **Казакова Яна**

5 место

6 место

-24 Власова
30 **Широкова Есения**
-25 Широкова
3:2
-30 **Власова Влада**

7 место

8 место

-20 Тимашева
31 Салова
-21 Салова
3:2
33 **Зубарева Царья**
3:2
-22 Зубарева
32 Зубарева
-23 Бахвалова
3:2 -33 **Салова Полина**

9 место

10 место

-16 Мелехина
35 Сахарук
-17 Сахарук
3:2
37 **Карасева Ксения**
3:1
-18 Виноградова
36 Карасева
-19 Карасева
3:2 -37 **Сахарук Ольга**

13 место

14 место

-31 Тимашева
34 **Тимашева Яна**
-32 Бахвалова
3:1
-34 **Бахвалова Юлия**

11 место

12 место

-35 Виноградова
38 **Виноградова Мария**
-36 Мелехина
3:1
-38 **Мелехина Анастасия**

15 место

16 место

Главный судья _____ Е.Ю. Марченко (г.Смоленск)

Главный секретарь _____ Е.Ю. Марченко (г.Смоленск)

Общественная организация «Федерация настольного тенниса Московской области» • г. Орехово-Зуево •
ФНТ 03

ВСЕРОССИЙСКИЙ ЮНОШЕСКИЙ ТУРНИР ПО НАСТОЛЬНОМУ ТЕННИСУ,
ПОСВЯЩЕННЫЙ ПАМЯТИ ЗАСЛУЖЕННОГО ТРЕНЕРА РОССИИ ВЛАДИМИРА ИВАНОВИЧА ВОЛКОВА

17-20.11.2016г. ДЕВОЧКИ 2007 г.р. и моложе г.Орехово-Зуево

II ФИНАЛ (17-24 место)

1 Дылинова (Рыбинск)
1 Котцова
2 Котцова (Архангельск)
3:1
5 Земина
3 Виниччук (Ярославль)
3:1
2 Земина
4 Земина (Липецк)
W/L
17 место
7 **Тарасова Татьяна**
3:0
5 Любушкина (Иваново)
3 Любушкина
6 Ошкукова (Дубна)
3:2
6 Тарасова
7 Тарасова (Курчатов)
3:2
18 место
4 Тарасова
-7 **Земина Софья**
8 Матюшина (Москва)
3:2

-1 Дылинова
8 Дылинова
-2 Виниччук
W/L 10 Любушкина
-6 Любушкина
3:0
19 место
-3 Ошкукова
12 **Любушкина Анастасия**
3:0
9 Ошкукова
-4 Матюшина
3:2 11 Ошкукова
- 5 Котцова
3:1
20 место
-12 **Ошкукова Софья**

-10 Дылинова
21 место
14 **Котцова Эвелина**
-11 Котцова
3:2
-14 **Дылинова Юлия**
22 место

-8 Виниччук
23 место
13 **Матюшина Мария**
-9 Матюшина
W/L
-13 **Виниччук Полина**
24 место

Главный судья _____ Е.Ю. Марченко (г.Смоленск)

Главный секретарь _____ Е.Ю. Марченко (г.Смоленск)

ВСЕРОССИЙСКИЙ ЮНОШЕСКИЙ ТУРНИР ПО НАСТОЛЬНОМУ ТЕННИСУ,
ПОСВЯЩЕННЫЙ ПАМЯТИ ЗАСЛУЖЕННОГО ТРЕНЕРА РОССИИ ВЛАДИМИРА ИВАНОВИЧА ВОЛКОВА

17-20.11.2016г. ДЕВОЧКИ 2007 г.р. и моложе г.Орехово-Зуево

III ФИНАЛ (25-32 место)

1 Пригородова (Воронеж)
1 Пригородова
2 Яковлева (Коломна)
3:0
5 Пригородова
3:1
3 Фурсова (Данков)
2 Фурсова
4 Кряжева (Москва)
3:2
25 место
7 **Перминова Дарья**
3:0
5 Максимова (Москва)
3 Перминова
6 Перминова (Курск)
3:0
6 Перминова
3:1
26 место
-7 **Пригородова Анна**
7 Харитонова (Москва)
4 Харитонова
8 Федюнина (Электростал)
3:0

-1 Яковлева
8 Кряжева
-2 Кряжева
3:0
10 Харитонова
3:1
-6 Харитонова
27 место
12 **Максимова Мария**
3:2
-3 Максимова
9 Максимова
-4 Федюнина
3:0
11 Максимова
3:0
- 5 Фурсова
28 место
-12 **Харитонова Татьяна**

-10 Кряжева
14 **Фурсова Кира**
-11 Фурсова
3:2
-14 **Кряжева Нелли**
29 место

-8 Яковлева
13 **Федюнина Наталья**
-9 Федюнина
W/L
Яковлева Дарья
31 место
32 место

Главный судья _____ Е.Ю. Марченко (г.Смоленск)

Главный секретарь _____ Е.Ю. Марченко (г.Смоленск)

ВСЕРОССИЙСКИЙ ЮНОШЕСКИЙ ТУРНИР ПО НАСТОЛЬНОМУ ТЕННИСУ,
ПОСВЯЩЕННЫЙ ПАМЯТИ ЗАСЛУЖЕННОГО ТРЕНЕРА РОССИИ ВЛАДИМИРА ИВАНОВИЧА ВОЛКОВА

17-20.11.2016г. ДЕВОЧКИ 2007 г.р. и моложе г.Орехово-Зуево

IV ФИНАЛ (33-40 место)

1 Шишкина (Коломна)
1 Шишкина
2 Зайниева (Электросталь)
3:0
5 Мелехова
3 Лукашенко (Домодедово)
3:0
2 Мелехова
4 Мелехова (Железнодор)
3:0
33 место
7 **Мелехова Любовь**
5 Малоушкина (Рыбинск)
3:0
3 Малоушкина
6 Дугина (Железнодорожн)
3:0
6 Малоушкина
7 Танаева (Домодедово)
3:0
34 место
4 Семина
-7 **Малоушкина Евгения**
8 Семина (Подольск)
3:0

-1 Зайниева
8 Зайниева
-2 Лукашенко
3:0 10 Семина
-6 Семина
3:2
35 место
-3 Дугина
12 **Шишкина Арина**
9 Танаева
3:2
-4 Танаева
3:0 11 Шишкина
36 место
- 5 Шишкина
3:1
-12 **Семина Дарья**

-10 Зайниева
37 место
14 **Танаева Мария**
-11 Танаева
3:2
-14 **Зайниева Виктория**
38 место

-8 Лукашенко
39 место
13 **Лукашенко Анастасия**
-9 Дугина
3:1
-13 **Дугина Вероника**
40 место

Главный судья _____ Е.Ю. Марченко (г.Смоленск)

Главный секретарь _____ Е.Ю. Марченко (г.Смоленск)

ВСЕРОССИЙСКИЙ ЮНОШЕСКИЙ ТУРНИР ПО НАСТОЛЬНОМУ ТЕННИСУ, ПОСВЯЩЕННЫЙ ПАМЯТИ ЗАСЛУЖЕННОГО ТРЕНЕРА РОССИИ ВЛАДИМИРА ИВАНОВИЧА ВОЛКОВА

17-20.11.2016г.
г.Орехово-Зуево

СПИСОК УЧАСТНИКОВ
ЮНОШИ 2003-2004 г.р.

№	ФИО	ДАТА РОЖДЕНИЯ	ГОРОД	СПОРТИВНАЯ ОРГАНИЗАЦИЯ	СПОРТ. РАЗРЯД	РЕЙТИНГ	ТРЕНЕРЫ
1	Акиньщиков Станислав	17.03.2003	Дзержинский МО	ГБУ ДО МО СДЮСШОР по ИВС	II	53	Мейснер О.Л.
2	Андриянов Андрей	01.09.2004	Москва	МССУОР № 1	1 юн.	0	Ступаченко Л.Н., Полынева М.Д., Тяпкин С.Е.
3	Асланян Арутюн	21.05.2003	Северодвинск	КНТ «Родина»	I	139	Хорьков А.Ю., Банников Ю.В., Шалимов В.В.
4	Гаранич Денис	26.06.2003	Данков	МБОУ ДОД ЦДТ	III	98	Павлов Л.И., Михеев В.А.
5	Герасимов Роман	18.02.2004	Москва	ГБУ СШ № 10 Москомспорта	1 юн.	143	Чуева И.А., Слепнев А.В.
6	Грибченков Иван	07.04.3004	Орехово-Зуево	МУ ДО ДЮСШ ГУО	1 юн.	0	Завьялов А.В., Бобров К.С.
7	Гулевский Андрей	09.05.2005	Липецк	ЛОООФНТЛО	II	244	Гулевская Л.М.
8	Дягелев Артем	26.04.2005	Москва	МГФСО (Фили)	II	147	Шевцова Ю.В., Шулимова Т.В.
9	Зундо Артем	14.11.2004	Тверь	МОО «ФНТТ»	1 юн.	79	Романов А.Н., Домбровский Б.К.
10	Коротков Степан	10.03.2004	Москва	КСШ «Юность Москвы»	1 юн.	0	Чичинев А.В., Вепринцев И.А., Чиченев В.А., Иванов Л.В.
11	Кочетков Алексей	30.04.2004	Данков	МБОУ ДОД ЦДТ	III	264	Михеев В.А.
12	Либерман Михаил	29.08.2004	Железнодорожный	МБУ ДО ДЮСШ	б/р	-	Озерчук М.К.
13	Ломакин Павел	02.07.2003	Домодедово	МБУ ДО ДЮСШ «Олимп»	I	74	Костеневич Л.М.
14	Лысак Сергей	09.06.2003	Коломна	МБОУ ДО «СДЮСШОР по ИВС»	II	166	Корнева Т.М., Наумов А.В.
15	Маслаков Антон	10.06.2004	Орехово-Зуево	МУ До ДЮСШ «Спартак-Орехово»	III	37	Боков А.В.
16	Мельников Максим	09.01.2004	Ярославль	СДЮСШОР № 6	II	122	Авдеева С.Н., Чернышев О.В.
17	Моспанов Илья	20.08.2003	Москва	МГФСО	II	173	Спиридонов В.В.
18	Никищенков Дмитрий	01.10.2004	Орел	ДЮСШ № 6	II	-	А.С. Астахов
19	Новиков Кирилл	18.06.2004	Москва	МГФСО (Фили)	III	88	Шевцова Ю.В., Шулимова Т.В.
20	Петров Матвей	10.01.2004	Домодедово	ГДК и С МИР	1 юн.	0	Домнин В.В.
21	Писаренко Николай	29.03.2004	Дмитров	МУ ССШОР «Динамо-Дмитров»	б/р	0	Оноприенко В.Ю.
22	Подпалый Серафим	16.08.2003	Орехово-Зуево	ГБУ ДО МО СДЮСШОР по ИВС	I	295	Боков А.В., Завьялов А.В., Бобров К.С.
23	Попов Данила	20.10.2003	Москва	МГФСО	III	76	Тимофеева Р.А., Дроздова Н.В.
24	Попов Максим	25.10.2004	Электросталь	МУ ДО СШОР г. Электросталь	2 юн.	3	Антонова Т.В., Антонов В.А.
25	Прохоров Кирилл	15.07.2003	Домодедово	ГДК и С МИР	I	94	Домнин В.В.
26	Родионов Всеволод	17.03.2003	Москва	ГБУ СОШ № 93 на Можайке	II	191	Насыров К.М.
27	Рыжов Артем	20.06.2004	Орехово-Зуево	МУ ДО ДЮСШ ГУО	1 юн.	26	Завьялов А.В., Бобров К.С.
28	Собакин Юрий	23.10.2003	Москва	КСШ «Юность Москвы»	III	60	Чичинев А.В., Вепринцев И.А., Чиченев В.А., Иванов Л.В.
29	Спиридонов Николай	04.03.2004	Орехово-Зуево	МУ ДО ДЮСШ ГУО	1 юн.	0	Завьялов А.В., Бобров К.С.
30	Сташковский Глеб	07.08.2003	Реутов	ФОК «Реутов»	I	385	ЛошкареваН.Г.
31	Трепаков Даниил	16.10.2003	Орехово-Зуево	МУ ДО ДЮСШ ГУО	1 юн.	0	Завьялов А.В., Бобров К.С.
32	Фостенко Артем	23.12.2004	Королев	иппипд8МБУ ДО ДЮСШОР «Вымпел»	б/р	-	Мисюрев Б.А.
33	Фролов-Буканов Виктор	27.12.2004	Сергиев Посад		III	6	Зудин С.В.
34	Хандогин Дмитрий	08.04.2003	Тверь	МОО «ФНТТ»	III	94	Романов А.Н.
35	Хилькевич Кирилл	23.02.2004	Тверь	МОО «ФНТТ»	1 юн.	95	Романов А.Н., Домбровский Б.К.
36	Черкашин Александр	03.06.2005	Краснодар	ГБУ КК «ЦСП по настольному теннису»	1 юн.	199	Василевский В.Ю.
37	Чернокнижников Александр	21.05.2005	Краснодар	ГБУ КК «ЦСП по настольному теннису»	II	249	Шакутин С.Е., Чернокнижникова Н.В.

38	Чикин Александр	18.09.2004	Москва	ГБУ СШ № 10 Москомспорта	1 юн.	31	Кузичкин В.В.
39	Шилов Владимир	01.07.2003	Орехово-Зуево	ГБУ ДО МО СДЮСШОР по ИВС	I	238	Боков А.В, Бокова Е.В.
40	Эренценов Алдар	08.03.2005	Краснодар	ГБУ КК «ЦСП по настольному теннису»	II	206	Шакутин С.Е.
41	Юнусов Михаил	12.07.2004	Москва	ГБУ СШ № 10 Москомспорта	1 юн.	71	Чуева И.А

Главный судья _____ Е.Ю. Марченко (г.Смоленск)

Главный секретарь _____ Е.Ю. Марченко (г.Смоленск)

Общественная организация «Федерация настольного тенниса Московской области» ФНТ 03 г. Орехово-Зуево

ВСЕРОССИЙСКИЙ ЮНОШЕСКИЙ ТУРНИР ПО НАСТОЛЬНОМУ ТЕННИСУ, ПОСВЯЩЕННЫЙ ПАМЯТИ ЗАСЛУЖЕННОГО ТРЕНЕРА РОССИИ ВЛАДИМИРА ИВАНОВИЧА ВОЛКОВА

17-20.11.2016г. **г. Орехово-Зуево**

ЮНОШИ 2003-2004 г.р.

Подгруппа № 1

№	ФИО	1	2	3	4			О	М
1	Сташковский Глеб Реутов		2 3:0	2 3:0	2 3:0			6	I
2	Юнусов Михаил Москва	1 0:3		2 3:0	2 3:0			5	II
3	Акиньщиков Станислав Дзержинский	1 0:3	1 0:3		2 3:0			4	3
4	Фостенков Артем Королев	1 0:3	1 0:3	1 0:3				3	4

Подгруппа № 2

№	ФИО	1	2	3		О	М
1	Подпалый Серафим Орехово-Зуево		2 3:0	2 3:0		4	I
2	Ломакин Павел Домодедово	1 0:3		2 3:0		3	II
3	Собакин Юрий Москва	1 0:3	1 0:3			2	3

Подгруппа № 3

№	ФИО	1	2	3		О	М
1	Кочетков Алексей Данков		2 3:0	2 3:0		4	I
2	Попов Данила Москва	1 0:3		2 3:0		3	II
3	Маслаков Антон Орехово-Зуево	1 0:3	1 0:3			2	3

Подгруппа № 4

№	ФИО	1	2	3		О	М
1	Чернокнижников Ал. Краснодар		2 3:1	2 3:0		4	I
2	Зундо Артем Тверь	1 1:3		2 3:0		3	II
3	Чикин Александр Москва	1 0:3	1 0:3			2	3

Подгруппа № 5

№	ФИО	1	2	3		О	М
1	Гулевский Андрей Липецк		2 3:0	2 3:0		4	I
2	Новиков Кирилл Москва	1 0:3		2 3:0		3	II
3	Рыжов Артем Орехово-Зуево	1 0:3	1 0:3			2	3

Главный судья _____ Е.Ю. Марченко (г.Смоленск)

Главный секретарь _____ Е.Ю. Марченко (г.Смоленск)

Общественная организация «Федерация настольного тенниса Московской области» ФНТ 03 г. Орехово-Зуево

ВСЕРОССИЙСКИЙ ЮНОШЕСКИЙ ТУРНИР ПО НАСТОЛЬНОМУ ТЕННИСУ, ПОСВЯЩЕННЫЙ ПАМЯТИ ЗАСЛУЖЕННОГО ТРЕНЕРА РОССИИ ВЛАДИМИРА ИВАНОВИЧА ВОЛКОВА

17-20.11.2016г. **г. Орехово-Зуево**

ЮНОШИ 2003-2004 г.р.

Подгруппа № 6

№	ФИО	1	2	3		О	М
1	Шилов Владимир Орехово-Зуево		2 3:0	2 3:0		**4**	**I**
2	Хандогин Дмитрий Тверь	1 0:3		2 3:0		**3**	**II**
3	Фролов-Буканов Виктор Сергиев Посад	1 0:3	1 0:3			**2**	**3**

Подгруппа № 7

№	ФИО	1	2	3	4			О	М
1	Эренценов Алдар Краснодар		2 3:1	2 3:0	2 3:0			**6**	**I**
2	Прохоров Кирилл Домодедово	1 1:3		2 3:0	2 3:0			**5**	**II**
3	Попов Максим Электросталь	1 0:3	1 0:3		2 3:0			**4**	**3**
4	Трепаков Даниил Орехово-Зуево	1 0:3	1 0:3	1 0:3				**3**	**4**

Подгруппа № 8

№	ФИО	1	2	3	4			О	М
1	Черкашин Александр Краснодар		2 3:0	2 3:0	2 3:0			**6**	**I**
2	Хилькевич Кирилл Тверь	1 0:3		2 3:0	2 3:0			**5**	**II**
3	Андриянов Андрей Москва	1 0:3	1 0:3		1 0:3			**3**	**4**
4	Либерман Михаил Железнодорожный	1 0:3	1 0:3	2 3:0				**4**	**3**

Подгруппа № 9

№	ФИО	1	2	3		О	М
1	Родионов Всеволод Москва		2 3:1	2 3:0		**4**	**I**
2	Гаранич Денис Данков	1 1:3		2 3:0		**3**	**II**
3	Грибченков Иван Орехово-Зуево	1 0:3	1 0:3			**2**	**3**

Главный судья _____ Е.Ю. Марченко (г.Смоленск)

Главный секретарь _____ Е.Ю. Марченко (г.Смоленск)

Общественная организация «Федерация настольного тенниса Московской области» ФНТ 03 г. Орехово-Зуево

ВСЕРОССИЙСКИЙ ЮНОШЕСКИЙ ТУРНИР ПО НАСТОЛЬНОМУ ТЕННИСУ,
ПОСВЯЩЕННЫЙ ПАМЯТИ ЗАСЛУЖЕННОГО ТРЕНЕРА РОССИИ ВЛАДИМИРА ИВАНОВИЧА ВОЛКОВА
17-20.11.2016г. ЮНОШИ 2003-2004 г.р. г. Орехово-Зуево

Подгруппа № 10

№	ФИО	1	2	3	4			О	М
1	Моспанов Илья Москва		2 3:1	2 3:0	2 3:1			**6**	**I**
2	Мельников Максим Ярославль	1 1:3		2 3:0	2 3:0			**5**	**II**
3	Коротков Степан Москва	1 0:3	1 0:3		1 1:3			**3**	**4**
4	Спиридонов Николай Орехово-Зуево	1 0:3	1 0:3	2 3:0				**4**	**3**

Подгруппа № 11

№	ФИО	1	2	3	4			О	М
1	Лысак Сергей Коломна		2 3:0	2 3:0	2 3:0			**6**	**I**
2	Герасимов Роман Москва	1 0:3		2 3:0	2 3:0			**5**	**II**
3	Петров Матвей Домодедово	1 0:3	1 0:3		1 0:3			**3**	**4**
4	Никищенков Дмитрий Орел	1 0:3	1 0:3	2 3:0				**4**	**3**

Подгруппа № 12

№	ФИО	1	2	3		О	М
1	Дягелев Артем Москва		1 0:3	2 3:0		**3**	**II**
2	Асланян Арутюн Архангельск	2 3:0		2 3:0		**4**	**I**
3	Писаренко Николай Дмитров	1 0:3	1 0:3			**2**	**3**

Главный судья _____ Е.Ю. Марченко (г.Смоленск)

Главный секретарь _____ Е.Ю. Марченко (г.Смоленск)

Общественная организация «Федерация настольного тенниса Московской области» • г. Орехово-Зуево • ФНТ 03

ВСЕРОССИЙСКИЙ ЮНОШЕСКИЙ ТУРНИР ПО НАСТОЛЬНОМУ ТЕННИСУ,
ПОСВЯЩЕННЫЙ ПАМЯТИ ЗАСЛУЖЕННОГО ТРЕНЕРА РОССИИ ВЛАДИМИРА ИВАНОВИЧА ВОЛКОВА

17-20.11.2016г. **г. Орехово-Зуево**

ЮНОШИ 2003-2004 г.р.

I ФИНАЛ (I – 24 место)

9 Мельников (Яросл)
1 Мельников
10 Хандогин (Тверь)
3:0 9 Сташковский
1Сташковский (Реут)
3:0
Сташковский
3:0
11 Дягелев (Москва)
2 Ломакин
45
12 Ломакин (Домод)
3:0 10 Ломакин
2 Черкашин (Краснод)
3:0
60 Сташковский
3:0
13 Родионов (Моск)
3 Родионов
14 Прохоров (Домод)
3:0 11 Гулевский
3 Гулевский (Липец)
3:1
Чернокнижников
3:2
15 Лысак (Коломна)
4 Лысак
46
16 Попов Данила(М)
3:1 12 Чернокнижников
4 Чернокнижников (К)
3:0
66
3:1
17 Юнусов (Моск)
5 Зундо
18 Зундо (Тверь)
3:1 13 Кочетков
5Кочетков (Липецк)
3:0
19 Моспанов (Моск)
47 Шилов
6 Моспанов (Москва)
20 Хилькевич (Тверь)
3:0 14 Шилов
6 Шилов (Ор-З)
3:0
3:0
21 Асланян (Арх)
61 Подпалый
7 Асланян
22 Гаранич (Тверь)
3:0 15 Асланян
7 Эр енценов (Красн)
3:1
3:1
23 Новиков (Моск)
48 Подпалый
8 Герасимов
24 Герасимов (Москв)
3:2 16 Подпалый
8 Подпалый (Ор-З)
3:0
3:1

I место

Сташковский Глеб

II место

-66 **Подпалый Серафим**

-46 Гулевский
-1 Хандогин
17 Герасимов
57 Эренценов
3:0
3:2
-16 Герасимов
- 61 Шилов
62 Шилов
3:1
-2 Дягелев
37 Эренценов
18 Эренценов
3:2
3:2
57 Эренценов
W/L
-15 Эренценов
-45 Ломакин
-3 Прохоров
19 Моспанов
58 Моспанов
3:1
W/L
-14 Моспанов
- 4 Попов Данила
38 Моспанов
20 Попов Данила
3:0
3:1
-13 Зундо
- 5 Юнусов
- 48 Асланян
21 Лысак
59 Родионов
3:0
3:0
-12 Лысак
-6 Хилькевич
39 Родионов
22 Родионов
3:2
3:0
58 Родионов
3:1
-11 Родионов
-7 Гаранич
-47 Кочетков
23 Черкашин
60 Кочетков
3:0
3:2
63 Чернокнижников
3:1
-10 Черкашин
-8 Новиков
40 Черкашин
24 Мельников
3:2
3:2
-60 Чернокнижников
-9 Мельников

III место

Шилов Владимир

3:2

65

4 место

-65 **Чернокнижников Ал-др**

-62 Эренценов
64
-63 Родионов

5 место

Родионов Всеволод

3:2

6 место

-64 **Эренценов Алдар**

-57 Моспанов
59
-58 Кочетков

7 место

Кочетков Алексей

3:2

8 место

-59 **Моспанов Илья**

-49 Гулевский
53 Гулевский
-50 Ломакин
W/L
56 **9 место**
Черкашин Александр
W/L
-51 Асланян
54 Черкашин
-52 Черкашин
3:2
10 место
Гулевский Андрей

-53 Ломакин
55 **11 место**
Асланян Арутюн
-54 Асланян
W/L

12 место
-55**Ломакин Павел**

-37 Герасимов
41 Попов Данила
-38 Попов Данила
3:2
44 **13 место**
Мельников Максим
3:2
-39 Лысак
42 Мельников
-40 Мельников
3:2
14 место
-44 **Попов Данила**

-41 Герасимов
43 **15 место**
Лысак Сергей
-42 Лысак
3:1

16 место
-43**Герасимов Роман**

-17 Хандогин
25 Хандогин
-18 Дягелев
3:1
33 Хандогин
3:2
-19 Прохоров
26 Зундо
-20 Зундо
3:0
36 **17 место**
Хилькевич Кирилл
3:1
-21 Юнусов
27 Хилькевич
-22 Хилькевич
3:2
34 Хилькевич
3:2
-23 Гаранич
28 Гаранич
-24 Новиков
3:0

18 место
-36 **Хандогин Дмитрий**

-33 Зундо
35 **19 место**
Зундо Артем
-34 Гаранич
3:2 **20 место**
-35 **Гаранич Денис**

-25 Дягелев
29 Дягелев
-26 Прохоров
3:2
32 **21 место**
Дягелев Артем
3:1
-27 Юнусов
30 Новиков
-28 Новиков
3:1
22 место
-32 **Новиков Кирилл**

-29 Прохоров
31 **23 место**
Прохоров Кирилл
-30 Юнусов
3:2 **24 место**
-31 **Юнусов Михаил**

Главный судья _____ Е.Ю. Марченко (г.Смоленск)

Главный секретарь _____ Е.Ю. Марченко (г.Смоленск)

Общественная организация «Федерация настольного тенниса Московской области» ФНТ 03 г. Орехово-Зуево

ВСЕРОССИЙСКИЙ ЮНОШЕСКИЙ ТУРНИР ПО НАСТОЛЬНОМУ ТЕННИСУ, ПОСВЯЩЕННЫЙ ПАМЯТИ ЗАСЛУЖЕННОГО ТРЕНЕРА РОССИИ ВЛАДИМИРА ИВАНОВИЧА ВОЛКОВА

17-20.11.2016г. **г.Орехово-Зуево**

ЮНОШИ 2003-2004 г.р.

II ФИНАЛ (25-40 место)

1 Акиньщиков Ст. (Дз)
1 Грибченков
2 Грибченков (Ор-З)
3:1
3 Петров (Домодед)
13 Рыжов
2 Рыжов
4 Рыжов (Ор-З)
3:0
3:0
5 Писаренко Ник. (Дм)
38 Чикин
3 Попов Максим
6 Попов Максим (Эл)
3:0
3:2
7Андриянов (Моск)
14 Чикин
4 Чикин
8 Чикин (Москва)
3:1
3:0
9 Маслаков (Ор-З)
5 Коротков
10 Коротков (Моск)
3:2
11 Либерман (Жел)
15 Никищенков
6 Никищенков
12 Никищенков (Орел)
3:0
3:1
13 Фролов-Буканов
7 Фролов-Буканов
14 Фостенко(Кор)
3:1
15 Трепаков (Ор-З)
16 Собакин
8 Собакин
16 Собакин (Москва)
3:0
3:0
Никищенков
3:0

25 место

38 **Никищенков Дмитрий**
3:1

26 место

-38 **Чикин Александр**

-16 Фролов-Буканов
-1 Акиньщиков Стан.
21 Фролов-Буканов
9 Акиньщиков Стан.
-2 Петров
3:0
3:0
29 Коротков
3:0
-15 Коротков
-3 Писаренко Ник.
22 Коротков
10 Андриянов
-4 Андриянов
3:0
3:0
34 Коротоков
-32 Рыжов
3:0
-14 Попов Максим
-5 Маслаков
23 Либерман
11 Либерман
-6 Либерман
3:0
3:0
-33 Собакин
37 **Собакин Юрий**
3:0
35 Собакин
3:0
30 Грибченков
3:0
-13 Грибченков
-7 Фостенко
24 Спиридонов
12 Спиридонов
-8 Спиридонов
3:0
3:0

27 место

28 место

-37 **Коротков Степан**

-34 Рыжов
36 **Спиридонов Николай**
-35 Спиридонов
3:0 **30 место**
-36 **Рыжов Артем**

29 место

-29 Фролов-Буканов
37 **Либерман Михаил**
-30 Либерман
3:0

31 место

32 место

-37**Фролов-Буканов Виктор**

-21 Акиньщиков Ст.
25 Акиньщиков Стас.
-22 Андриянов
3:0
-23 Попов Максим
28 **33 место**
Акиньщиков Станислав
26 Грибченков
-24 Грибченков
3:0
3:0 **34 место**
-28 **Грибченков Иван**

-9 Петров
17 Писаренко Ник.
-10 Писаренко Ник.
3:0
20 **37 место**
Маслаков Антон
3:0
-11 Маслаков
18 Маслаков
-12 Фостенко
3:0
38 место
-20 **Писаренко Николай**

-25 Попов Максим
27 **35 место**
Попов Максим
-26 Андриянов
3:0
36 место
Андриянов Андрей

-17 Петров
19 **39 место**
Петров Матвей
-18 Фостенко
40 место
-19 **Фостенко Артем**
-20 **Трепаков Даниил**

Главный судья _____ Е.Ю. Марченко (г.Смоленск)

Главный секретарь _____ Е.Ю. Марченко (г.Смоленск)

Общественная организация «Федерация настольного тенниса Московской области» ФНТ 03 г. Орехово-Зуево

ВСЕРОССИЙСКИЙ ЮНОШЕСКИЙ ТУРНИР ПО НАСТОЛЬНОМУ ТЕННИСУ, ПОСВЯЩЕННЫЙ ПАМЯТИ ЗАСЛУЖЕННОГО ТРЕНЕРА РОССИИ ВЛАДИМИРА ИВАНОВИЧА ВОЛКОВА

17-20.11.2016г.
г.Орехово-Зуево

СПИСОК УЧАСТНИКОВ
МАЛЬЧИКИ 2005-2006 г.р.

№	ФИО	ДАТА РОЖДЕНИЯ	ГОРОД	СПОРТИВНАЯ ОРГАНИЗАЦИЯ	СПОРТ. РАЗРЯД	РЕЙТИНГ	ТРЕНЕРЫ
1	Аверин Денис	04.01.2005	Электросталь	МУ ДО СШОР г. Электросталь	2 юн.	63	Антонова Т.В., Антонов В.А.
2	Балыков Максим	15.03.2006	Рыбинск	МУ СШОР № 3	2 юн.	44	Титова И.В.
3	Банников Артем	06.11.2006	Коломна	МБОУ ДО «СДЮСШОР по ИВС»	1 юн.	4	Четырева И.Г., Наумов А.В.
4	Белкин Михаил	08.06.2005	Подольск	МУ ДО СДЮСШОР «Космос»	2 юн.	2	Цой Л.Н.
5	Боженков Евгений	30.05.2005	Дмитров	МУ ССШОР «Динамо-Дмитров»	б/р	0	Оноприенко В.Ю.
6	Виноградов Иван	24.01.2008	Москва	МГФСО	2 юн.	118	Тимофеева Р.А., Родионова М.Б.
7	Волков Иван	27.11.2005	Дзержинский	ГБУ ДО МО СДЮСШОР по ИВС	1 юн.	-	Мейснер О.Л.
8	Галочкин Иван	10.04.2007	Ярославль	СДЮСШОР № 6	3	125	Федосеева С.А.
9	Горелов Сергей	07.01.2005	Реутов	ФОК «Реутов»	II	254	Лошкарева Н.Г.
10	Гулевский Андрей	09.05.2005	Липецк	ЛОООФНТЛО	II	244	Гулевская Л.М.
11	Гусаров Иван	18.11.2005	Москва	МГФСО	III	42	Мельник Г.Н.
12	Духов Николай	24.05.2005	Электросталь	МУ ДО СШОР г. Электросталь	II	138	Антонова Т.В., Антонов В.А.
13	Дягелев Артем	26.04.2005	Москва	МГФСО (Фили)	II	147	Шевцова Ю.В., Шулимова Т.В.
14	Егоров Илья	14.08.2006	Домодедово	МБУ ДО ДЮСШ «Олимп»	III	0	Костеневич Л.М.
15	Елисеев Сергей	15.04.2006	Домодедово	МБУ ДО ДЮСШ «Олимп»	1 юн.	0	Костеневич Л.М.
16	Ершов Илья	05.02.2007	Москва	МГФСО (Фили)	3	74	Шевцова Ю.В., Шулимова Т.В.
17	Ефремов Павел	07.01.2006	Дрезна	МАУДО ДЮСШ Орехово-Зуевского р-на	1 юн.	2	Бокова Е.В.
18	Зиновкин Матвей	21.11.2005	Ильинский	Ильинская КДЮСШ	1 юн.	4	Лакеев А.Б.
19	Иванов Иван	29.10.2005	Рыбинск	МУ СШОР № 3	2	178	Бочков Д.А.
20	Катанов Александр	30.08.2008	Ярославль	СДЮСШОР № 6	1 юн.	20	Авдеева С.Н., Чернышев О.В.
21	Кириллин Андрей	20.04.2005	Коломна	МБОУ ДО «СДЮСШОР по ИВС»	1 юн.	39	Четырева И.Г., Наумов А.В.
22	Киселев Вадим	17.07.2006	Липецк	ЛОООФНТЛО	1 юн.	48	Гулевская Л.В.
23	Кожоев Сулейман	13.07.2005	Москва	МССУОР № 1	2 юн.	25	Ступаченко Л.Н., Полынева М.Д., Тяпкин С.Е.
24	Королев Александр	19.04.2005	Тула	РОО ФНТ ТО	2 юн.	81	Старцев А.С.
25	Красножон Михаил	09.09.2006	Домодедово	МБУ ДО ДЮСШ «Олимп»	1 юн.	0	Костеневич Л.М.
26	Крикунов Андрей	24.06.2007	Орехово-Зуево	ГБУ ДО МО СДЮСШОР по ИВС	III	46	Боков А.В., Бокова Е.В.
27	Крылов Савелий	05.06.2005	Коломна	МБОУ ДО «СДЮСШОР по ИВС»	1 юн.	48	Четырева И.Г., Наумов А.В.
28	Леонидов Александр	01.04.2006	Москва	КСШ «Юность Москвы»	1 юн.	28	Чичинев А.В., Вепринцев И.А., Чиченев В.А., Иванов Л.В.
29	Любомудров Александр	30.11.2005	Москва	МГФСО	1 юн.	7	Виноградов А.В.
30	Макаров Никита Олегович	13.02.2006	Москва	МГФСО	1 юн.	94	Эдель Н.Н.
31	Макаров Никита Константинович	17.10.2006	Москва	МССУОР № 1	2 юн.	22	Ступаченко Л.Н., Полынева М.Д., Тяпкин С.Е.
32	Махмадбеков Мустаджоб	17.07.2006	Домодедово	МБУ ДО ДЮСШ «Олимп»	1 юн.	0	Костеневич Л.М.
33	Молодов Даниил	19.07.2005	Электросталь	МУ ДО СШОР г. Электросталь	2 юн.	7	Абашин Ю.И.
34	Моргунов Тимофей	23.06.2006	Дзержинский	ГБУ ДО МО СДЮСШОР по ИВС	III	0	Мейснер О.Л.
35	Мячин Николай	07.09.2006	Коломна	МБОУ ДО «СДЮСШОР по ИВС»	1 юн.	4	Четырева И.Г., Наумов А.В.
36	Наконечный Егор	20.10.2005	Орехово-Зуево	МУ ДО ДЮСШ ГУО	б/р	-	Завьялов А.В., Бобров К.С.
37	Наумов Максим	08.02.2006	Коломна	МБОУ ДО «СДЮСШОР по ИВС»	III	178	Наумов А.В.
38	Николенко Михаил	01.09.2005	Смоленск	СДЮСШОР № 6	2 юн.	0	Богачев А.Ю.

39	Одинцов Александр	10.02.2005	Подольск	МУ ДО СДЮСШОР «Космос»	1 юн.	21	Цой Л.Н.
40	Олехов Михаил	21.05.2007	Ярославль	СДЮСШОР № 6	1 юн.	68	Федосеева С.А.
41	Папакин Георгий	27.02.2006	Железнодорожный	МБУ ДО ДЮСШ	б/р	5	Озерчук М.К.
42	Пирязев Константин	29.09.2005	Коломна	МБОУ ДО «СДЮСШОР по ИВС»	б/р	0	Четырева И.Г., Наумов А.В.
43	Плакатин Александр	14.10.2005	Подольск	МУ ДО СДЮСШОР «Космос»	2 юн.	4	Цой Л.Н.
44	Побежимов Тимофей	30.06.2006	Железнодорожный	МБУ ДО ДЮСШ	2 юн.	37	Озерчук М.К.
45	Пшеничный Никита	29.05.2006	Москва	МГФСО	б/р	81	Эдель Н.Н.
46	Рекутин Вадим	24.07.2006	Орехово-Зуево	ГБУ ДО МО СДЮСШОР по ИВС	1 юн.	35	Боков А.В., Бокова Е.В.
47	Рыжов Петр	07.07.2006	Москва	МГФСО	1 юн.	68	Эдель Н.Н.
48	Рябошапка Федор	25.01.2006	Домодедово	МБУ ДО ДЮСШ «Олимп»	III	0	Костеневич Л.М.
49	Садов Анатолий	09.02.2005	Орехово-Зуево	МУ ДО ДЮСШ ГУО	б/р	-	Завьялов А.В., Бобров К.С.
50	Сарапаев Александр	09.04.2005	Москва	МГФСО	III	39	Мельник Г.Н.
51	Скудин Генрих	31.01.2005	Железнодорожный	МБУ ДО ДЮСШ	1 юн.	49	Озерчук М.К.
52	Сомов Макар	20.07.2005	Мытищи	МУ СШОР «Авангард»	3	28	Бортников Р.В.
53	Сорокин Николай	15.06.2005	Дзержинский	ГБУ ДО МО СДЮСШОР по ИВС	III	18	Мейснер О.Л.
54	Сулейменов Данил	01.08.2006	Коломна	МБОУ ДО «СДЮСШОР по ИВС»	2 юн.	0	Четырева И.Г., Наумов А.В.
55	Сюбаев Артем	27.11.2006	Коломна	МБОУ ДО «СДЮСШОР по ИВС»	1 юн.	2	Четырева И.Г., Наумов А.В.
56	Теняев Алексей	06.03.2006	Москва	ГБУ города Москвы «СШОР № 74»	1 юн.	46	Савинов Ю.Н., Биткина В.В., Сорин М.Б.
57	Титов Роман	28.11.2006	Москва	МГФСО (Фили)	1 юн.	1	Шевцова Ю.В., Шулимова Т.В.
58	Тяжелов Иван	04.08.2006	Архангельск	КНТ «Родина»	III	12	Банников Ю.В., Шалимов В.В.
59	Фетисов Дмитрий	08.11.2005	Электросталь	МУ ДО СШОР г. Электросталь	б/р	-	Антонова Т.В., Антонов В.А.
60	Филин Алексей	26.10.2005	Электросталь	МУ ДО СШОР г. Электросталь	2 юн.	-	Антонова Т.В., Антонов В.А.
61	Цыганков Вадим	09.04.2006	Москва	КСШ «Юность Москвы»	1 юн.	53	Чичинев А.В., Вепринцев И.А., Чиченев В.А., Иванов Л.В.
62	Черемисинов Алексей	07.05.2005	Москва	ГБУ города Москвы «СШОР № 74»	1 юн.	104	Савинов Ю.Н., Биткина В.В., Сорин М.Б.
63	Черкашин Александр	03.06.2005	Краснодар	ГБУ КК «ЦСП по настольному теннису»	1 юн.	199	Василевский В.Ю.
64	Чернокнижников Александр	21.05.2005	Краснодар	ГБУ КК «ЦСП по настольному теннису»	II	249	Шакутин С.Е., Чернокнижникова Н.В.
65	Шипулин Игорь	15.11.2005	Домодедово	МБУ ДО ДЮСШ «Олимп»	III	0	Костеневич Л.М.
66	Шишов Антон	20.12.2005	Москва	СЦС «Сосенский центр спорта»	2 юн.	6	Виноградов А.В.
67	Шоминов Михаил	15.11.2005	Коломна	МБОУ ДО «СДЮСШОР по ИВС»	2 юн.	0	Четырева И.Г., Наумов А.В.
68	Эренценов Алдар	08.03.2005	Краснодар	ГБУ КК «ЦСП по настольному теннису»	II	206	Шакутин С.Е.
69	Яхонтов Антон	22.03.2005	Курчатов		б/р	69	Яхонтов В.В.

Главный судья _____ Е.Ю. Марченко (г.Смоленск)

Главный секретарь _____ Е.Ю. Марченко (г.Смоленск)

Общественная организация «Федерация настольного тенниса Московской области» ФНТ ОЗ г. Орехово-Зуево

ВСЕРОССИЙСКИЙ ЮНОШЕСКИЙ ТУРНИР ПО НАСТОЛЬНОМУ ТЕННИСУ, ПОСВЯЩЕННЫЙ ПАМЯТИ ЗАСЛУЖЕННОГО ТРЕНЕРА РОССИИ ВЛАДИМИРА ИВАНОВИЧА ВОЛКОВА

17-20.11.2016г. **г.Орехово-Зуево**

МАЛЬЧИКИ 2005-2006 г.р.

Подгруппа № 1

№	ФИО	1	2	3	4	5		О	М
1	Горелов Сергей Реутов		2 3:1	2 3:0	2 3:0	2 3:0		8	I
2	Сомов Макар Мытищи	1 1:3		2 3:1	2 3:0	2 3:0		7	II
3	Катанов Александр Ярославль	1 0:3	1 1:3		2 3:0	2 3:0		6	3
4	Волков Иван Дзержинский	1 0:3	1 0:3	1 0:3		2 3:2		4	4
5	Садов Анатолий Орехово-Зуево	1 0:3	1 0:3	1 0:3	1 2:3			4	5

Подгруппа № 2

№	ФИО	1	2	3	4	5		О	М
1	Чернокнижников А. Краснодар		2 3:0	2 3:0	2 3:0	2 3:0		8	I
2	Леонидов Александр Москва	1 0:3		1 1:3	2 3:0	2 3:0		6	3
3	Сорокин Николай Дзержинский	1 0:3	2 3:1		2 3:1	2 3:0		7	II
4	Наконечный Егор Орехово-Зуево	1 0:3	1 0:3	1 1:3		1 2:3		4	5
5	Фетисов Дмитрий Электросталь	1 0:3	1 0:3	1 0:3	2 3:2			5	4

Подгруппа № 3

№	ФИО	1	2	3	4	5		О	М
1	Гулевский Андрей Липецк		2 3:0	2 3:0	2 3:0	2 3:0		8	I
2	Рекутин Вадим Орехово-Зуево	1 0:3		2 3:2	2 3:1	2 3:0		7	II
3	Кожоев Сулейман Москва	1 0:3	1 2:3		2 3:0	2 3:0		6	3
4	Шоминов Михаил Коломна	1 0:3	1 1:3	1 0:3		2 3:0		5	4
5	Филин Алексей Электросталь	1 0:3	1 0:3	1 0:3	1 0:3			4	5

Подгруппа № 4

№	ФИО	1	2	3	4		О	М
1	Эренценов Алдар Краснодар		2 3:0	2 3:0	2 3:0		6	I
2	Побежимов Тимофей Железнодорожный	1 0:3		2 3:2	2 3:0		5	II
3	Макаров Никита Москва тренер Ступаченко	1 0:3	1 2:3		2 3:1		4	3
4	Махмадбеков Мустаджоб Домодедово	1 0:3	1 0:3	1 1:3			3	4

Главный судья _____ Е.Ю. Марченко (г.Смоленск)

Главный секретарь _____ Е.Ю. Марченко (г.Смоленск)

ВСЕРОССИЙСКИЙ ЮНОШЕСКИЙ ТУРНИР ПО НАСТОЛЬНОМУ ТЕННИСУ, ПОСВЯЩЕННЫЙ ПАМЯТИ ЗАСЛУЖЕННОГО ТРЕНЕРА РОССИИ ВЛАДИМИРА ИВАНОВИЧА ВОЛКОВА

17-20.11.2016г. **г.Орехово-Зуево**

МАЛЬЧИКИ 2005-2006 г.р.

Подгруппа № 5

№	ФИО	1	2	3	4		О	М
1	Черкашин Александр Краснодар		2 / 3:0	2 / 3:1	2 / 3:0		6	I
2	Сарапаев Александр Москва	1 / 0:3		1 / 2:3	2 / 3:0		4	3
3	Одинцов Александр Подольск	1 / 1:3	2 / 3:2		2 / 3:0		5	II
4	Красножон Михаил Домодедово	1 / 0:3	1 / 0:3	1 / 0:3			3	4

Подгруппа № 6

№	ФИО	1	2	3	4		О	М
1	Иванов Иван Рыбинск		2 / 3:0	2 / 3:0	2 / 3:0		6	I
2	Гусаров Иван Москва	1 / 0:3		2 / 3:0	2 / 3:0		5	II
3	Тяжелов Иван Архангельск	1 / 0:3	1 / 0:3		2 / 3:0		4	3
4	Елисеев Сергей Домодедово	1 / 0:3	1 / 0:3	1 / 0:3			3	4

Подгруппа № 7

№	ФИО	1	2	3	4		О	М
1	Наумов Максим Коломна		2 / 3:0	2 / 3:0	2 / 3:0		6	I
2	Теняев Александр Москва	1 / 0:3		2 / 3:0	2 / 3:0		5	II
3	Молодов Даниил Электросталь	1 / 0:3	1 / 0:3		1 / 2:3		3	4
4	Шипулин Игорь Домодедово	1 / 0:3	1 / 0:3	2 / 3:2			4	3

Подгруппа № 8

№	ФИО	1	2	3	4	5		О	М
1	Дягелев Артем Москва		2 / 3:0	2 / 3:0	2 / 3:0	2 / 3:0		8	I
2	Кириллин Андрей Коломна	1 / 0:3		2 / 3:0	2 / 3:0	2 / 3:0		7	II
3	Папакин Георгий Железнодорожный	1 / 0:3	1 / 0:3		2 / 3:0	2 / 3:1		6	3
4	Николенко Михаил Смоленск	1 / 0:3	1 / 0:3	1 / 0:3		1 / 0:3		4	5
5	Ефремов Павел Дрезна	1 / 0:3	1 / 0:3	1 / 1:3	2 / 3:0			5	4

Главный судья _____ Е.Ю. Марченко (г.Смоленск)

Главный секретарь _____ Е.Ю. Марченко (г.Смоленск)

Общественная организация «Федерация настольного тенниса Московской области» ФНТ 03 г. Орехово-Зуево

ВСЕРОССИЙСКИЙ ЮНОШЕСКИЙ ТУРНИР ПО НАСТОЛЬНОМУ ТЕННИСУ, ПОСВЯЩЕННЫЙ ПАМЯТИ ЗАСЛУЖЕННОГО ТРЕНЕРА РОССИИ ВЛАДИМИРА ИВАНОВИЧА ВОЛКОВА

17-20.11.2016г. **г.Орехово-Зуево**

МАЛЬЧИКИ 2005-2006 г.р.

Подгруппа № 9

№	ФИО	1	2	3	4	5		О	М
1	Духов Николай Электросталь		2 3:0	2 3:0	2 3:0	2 3:0		**8**	**I**
2	Крылов Савелий Коломна	1 0:3		2 3:1	2 3:0	1 2:3		**6**	**3**
3	Любомудров Александр Москва	1 0:3	1 1:3		2 3:1	1 2:3		**5**	**4**
4	Моргунов Тимофей Дзержинский	1 0:3	1 0:3	1 1:3		1 0:3		**4**	**5**
5	Балыков Максим Рыбинск	1 0:3	2 3:2	2 3:2	2 3:0			**7**	**II**

Подгруппа № 10

№	ФИО	1	2	3	4		О	М
1	Галочкин Иван Ярославль		2 3:2	2 3:0	2 3:0		**6**	**I**
2	Киселев Вадим Липецк	1 2:3		2 3:0	2 3:0		**5**	**II**
3	Шишов Антон Москва	1 0:3	1 0:3		2 3:0		**4**	**3**
4	Сулейменов Даниил Коломна	1 0:3	1 0:3	1 0:3			**3**	**4**

Подгруппа № 11

№	ФИО	1	2	3	4		О	М
1	Виноградов Иван Москва		2 3:1	2 3:0	2 3:0		**6**	**I**
2	Скудин Генрих Железнодорожный	1 1:3		2 3:0	2 3:0		**5**	**II**
3	Банников Артем Коломна	1 0:3	1 0:3		2 3:0		**4**	**3**
4	Рябошапка Федор Домодедово	1 0:3	1 0:3	1 0:3			**3**	**4**

Подгруппа № 12

№	ФИО	1	2	3	4		О	М
1	Черемисинов Алексей Москва		2 3:0	2 3:0	2 3:0		**6**	**I**
2	Цыганков Вадим Москва	1 0:3		2 3:2	2 3:0		**5**	**II**
3	Крикунов Андрей Орехово-Зуево	1 0:3	1 2:3		2 3:0		**4**	**3**
4	Пирязев Константин Коломна	1 0:3	1 0:3	1 0:3			**3**	**4**

Главный судья _____ Е.Ю. Марченко (г.Смоленск)

Главный секретарь _____ Е.Ю. Марченко (г.Смоленск)

Общественная организация «Федерация настольного тенниса Московской области» ФНТ 03 г. Орехово-Зуево

ВСЕРОССИЙСКИЙ ЮНОШЕСКИЙ ТУРНИР ПО НАСТОЛЬНОМУ ТЕННИСУ, ПОСВЯЩЕННЫЙ ПАМЯТИ ЗАСЛУЖЕННОГО ТРЕНЕРА РОССИИ ВЛАДИМИРА ИВАНОВИЧА ВОЛКОВА

17-20.11.2016г. **г.Орехово-Зуево**

МАЛЬЧИКИ 2005-2006 г.р.

Подгруппа № 13

№	ФИО	1	2	3	4		О	М
1	Макаров Никита Москва тренер Эдель		2 3:1	2 3:0	2 3:0		6	I
2	Аверин Денис Электросталь	1 1:3		2 3:2	2 3:0		5	II
3	Зиновкин Матвей Ильинский	1 0:3	1 2:3		2 3:0		4	3
4	Егоров Иван Домодедово	1 0:3	1 0:3	1 0:3			3	4

Подгруппа № 14

№	ФИО	1	2	3	4		О	М
1	Королев Александр Тула		1 2:3	2 3:0	2 3:0		5	II
2	Рыжов Петр Москва	2 3:2		2 3:0	2 3:0		6	II
3	Мячин Николай Коломна	1 0:3	1 0:3		2 3:1		4	3
4	Боженков Евгений Дмитров	1 0:3	1 0:3	1 1:3			3	4

Подгруппа № 15

№	ФИО	1	2	3	4		О	М
1	Пшеничный Никита Москва		2 3:0	2 3:0	2 3:0		6	I
2	Олехов Михаил Ярославль	1 0:3		2 3:0	2 3:0		5	II
3	Плакатин Александр Подольск	1 0:3	1 0:3		1 2:3		3	4
4	Титов Роман Москва	1 0:3	1 0:3	2 3:2			4	3

Подгруппа № 16

№	ФИО	1	2	3	4		О	М
1	Ершов Илья Москва		2 3:0	2 3:0	2 3:0		6	I
2	Яхонтов Антон Курчатов	1 0:3		2 3:1	2 3:0		5	II
3	Белкин Михаил Подольск	1 0:3	1 1:3		2 3:1		4	3
4	Сюбаев Артем Коломна	1 0:3	1 0:3	1 1:3			3	4

Главный судья _____ Е.Ю. Марченко (г.Смоленск)

Главный секретарь _____ Е.Ю. Марченко (г.Смоленск)

Общественная организация «Федерация настольного тенниса Московской области» ФНТ ОЗ г. Орехово-Зуево

ВСЕРОССИЙСКИЙ ЮНОШЕСКИЙ ТУРНИР ПО НАСТОЛЬНОМУ ТЕННИСУ,
ПОСВЯЩЕННЫЙ ПАМЯТИ ЗАСЛУЖЕННОГО ТРЕНЕРА РОССИИ ВЛАДИМИРА ИВАНОВИЧА ВОЛКОВА

17-20.11.2016г. **г.Орехово-Зуево**

МАЛЬЧИКИ 2005-2006 г.р.

ФИНАЛ (I-32 МЕСТО)

1 Горелов (Реутов)
32 Олехов (Ярославль)
1 Горелов 3:0
17 Скудин (Железнодорож)
16 Рыжов (Москва)
2 Скудин 3:2
17 Горелов 3:0
9 Духов (Электросталь)
24 Киселев (Липецк)
3 Духов 3:1
25 Рекутин (Орехово-Зуево)
8 Дягелев Арт. (Москва)
4 Дягелев 3:0
18 Дягелев 3:2
25 Горелов 3:0
5 Иванов (Рыбинск)
28 Сорокин (Дзержинский)
5 Иванов 3:2
21 Одинцов (Подольск)
12 Ершов (Москва)
6 Ершов 3:1
19 Иванов 3:2
26 Иванов 3:1
29 Горелов 3:0
13 Черемисинов (Москва)
20 Аверин (Электросталь)
7 Аверин 3:0
29 Теняев (Москва)
4 Эренценов (Краснодар)
8 Эренценов 3:0
20 Эренценов 3:0
3 Гулевский (Липецк)
30 Балыков (Тамбов)
9 Гулевский 3:0
19 Королев (Тула)
14 Пшеничный (Москва)
10 Королев 3:0
21 Гулевский 3:2
27 Гулевский 3:2
11 Виноградов (Москва)
22 Побежимов (Железнодорож)
11 Виноградов 3:0
27 Цыганков (Москва)
6 Черкашин (Краснодар)
12 Черкашин 3:0
22 Черкашин 3:2
30 Чернокнижников 3:2
7 Наумов (Коломна)
26 Гусаров (Москва)
13 Наумов 3:0
23 Сомов (Мытищи)
10 Галочкин (Ярославль)
14 Галочкин 3:0
23 Наумов 3:1
28 Чернокнижников 3:2
15 Макаров (Москва) т. Эдель
18 Кириллин (Коломна)
15 Макаров 3:0
31 Яхонтов (Курчатов)
2 Чернокнижников (Краснод)
16 Чернокнижников 3:0
24 Чернокнижников 3:0
31 Чернокнижников Александр 3:2 — **1 место**
-31 Горелов Сергей — **2 место**
-52 Галочкин
-53 Королев
63 Галочкин 3:0
-54 Ершов
-55 Наумов
64 Наумов 3:0
65 Наумов Максим 3:1 — **9 место**
-65 Галочкин Иван — **10 место**
-58 Гулевский
-59 Иванов
61 Гулевский Андрей 3:2 — **5 место**
-61 Иванов Иван — **6 место**
-56 Дягелев
-57 Черкашин
62 Дягелев Артем 3:2 — **7 место**
-62 Черкашин Александр — **8 место**
-63 Королев
-64 Ершов
66 Королев Александр 3:2 — **11 место**
-66 Ершов Илья — **12 место**

-1 Олехов
-2 Рыжов
32 Олехов 3:2 40 Макаров
-24 Макаров
-3 Киселев
-4 Рекутин
33 Киселев 3:0 41 Галочкин
-23 Галочкин
-5 Сорокин
-6 Одинцов
34 Одинцов 3:2 42 Виноградов
-22 Виноградов
-7 Черемисинов
-8 Теняев
35 Черемисинов 3:0 43 Королев
-21 Королев
-9 Балыков
-10 Пшеничный
36 Пшеничный 3:0 44 Аверин
-20 Аверин
-11 Побежимов
-12 Цыганков
37 Побежимов 3:1 45 Ершов
-19 Ершов
-13 Гусаров
-14 Сомов
38 Сомов 3:2 46 Духов
-18 Духов
-15 Кириллин
-16 Яхонтов
39 Яхонтов 3:1 47 Яхонтов
-17 Скудин

-25 Дягелев
52 Дягелев 3:2
48 Галочкин 3:1
-26 Эренценов
53 Эренценов 3:0
49 Королев 3:1
-27 Черкашин
54 Черкашин 3:1
50 Ершов 3:1
-28 Наумов
55 Духов 3:2
51 Духов 3:0

56 Эренценов 3:1
-30 Гулевский
58 Эренценов 3:2
57 Духов 3:0
-29 Иванов
59 Духов 3:1

60 **Духов** **Николай** — **3 место**
-60 **Эренценов Алдар** — **4 место**

-40 Олехов
-41 Киселев
71 Киселев 3:0
-42 Одинцов
-43 Черемисинов
72 Черемисинов 3:1
75 Черемисинов 3:2
-44 Пшеничный
-45 Побежимов
73 Пшеничный 3:1
-46 Сомов
-47 Скудин
74 Скудин 3:0
76 Скудин 3:2
77 **Черемисинов** Алексей 3:1 **17 место**
-75 Киселев
-76 Пшеничный
78 **Пшеничный** Никита 3:0 **19 место**
-77 **Скудин Генрих** **18 место**
-78 **Киселев Вадим** **20 место**

-48 Макаров
-49 Виноградов
67 Виноградов W/L
-50 Аверин
-51 Яхонтов
68 Аверин 3:0
69 **Виноградов** **Иван** 3:0 — **13 место**
-69 **Аверин** **Денис** — **14 место**
-67 Макаров
-68 Яхонтов
70 **Яхонтов** **Антон** W/L
-70 **Макаров** **Никита** — **16 место**
-71 Олехов
-72 Одинцов
79 Олехов 3:2
81 **Олехов** **Михаил** 3:0 — **21 место**
-73 Побежимов
-74 Сомов
80 Сомов 3:1
-81 **Сомов** **Макар** — **22 место**
-79 Одинцов
-80 Побежимов
82 **Одинцов** **Александр** — **23 место**
-82 **Побежимов** **Тимофей** — **24 место**

-32 Рыжов
-33 Рекутин
83 Рыжов 3:0
-34 Сорокин
-35 Теняев
84 Теняев 3:0
87 Рыжов
-36 Балыков
-37 Цыганков
85 Цыганков 3:1
-38 Гусаров
-39 Кириллин
86 Кириллин 3:1
88 Кириллин
89 **Кириллин Андрей** 3:1 **25 место**
-87 Теняев
-88 Цыганков
90 **Теняев Александр** 3:1 **27 место**
-89 **Рыжов Петр** **26 место**
-90 **Цыганков Вадим** **28 место**

-83 Рекутин
-84 Сорокин
91 Рекутин 3:0
-85 Балыков
-86 Гусаров
92 Гусаров 3:0
93 **Гусаров** **Александр** 3:0 — **29 место**
-93 **Рекутин** **Вадим** — **30 место**
-91 Сорокин
-92 Балыков
94 **Балыков** **Максим** 3:2 — **31 место**
-94 **Сорокин** **Николай** — **32 место**

Главный судья _____ Е.Ю. Марченко (г.Смоленск)

Главный секретарь _____ Е.Ю. Марченко (г.Смоленск)

Общественная организация «Федерация настольного тенниса Московской области» ФНТ 03 г. Орехово-Зуево

ВСЕРОССИЙСКИЙ ЮНОШЕСКИЙ ТУРНИР ПО НАСТОЛЬНОМУ ТЕННИСУ,
ПОСВЯЩЕННЫЙ ПАМЯТИ ЗАСЛУЖЕННОГО ТРЕНЕРА РОССИИ ВЛАДИМИРА ИВАНОВИЧА ВОЛКОВА

17-20.11.2016г. **г.Орехово-Зуево**

МАЛЬЧИКИ 2005-2006 г.р.

II ФИНАЛ (33-48 МЕСТО)

1 Катанов (Яросл)
2 Титов (Москва
3 Шипулин (Домодед)
4 Сарапев (Москва)
5 Банников (Коломна)
6 Шишов (Москва)
7Крылов (Коломна)
8 Кожоев (Москва)
9 Макаров (М) т.Ступаченко
10 Мячин (Коломна)
11Крикунов (Ор-З)
12 Зиновкин (Ильинск)
13 Тяжелов (Арханг)
14 Папакин (Железн)
15 Белкин (Подольск)
16 Леонидов (Моск)

1 Катанов 3:2 2 Сарапаев
13 Сарапаев 3:1 38 Крылов
3 Шишов 3:0 4 Крылов
14 Крылов 3:0 38 Крикунов
5 Макаров 3:2 6 Крикунов
15 Крикунов 3:0 7 Папакин
16 Леонидов 3:2 8 Леонидов
38 Крикунов 3:0 7 Папакин
38 Крикунов 3:2 8 Леонидов

33 место
Крикунов Андрей
3:0

34 место
-38 **Крылов Савелий**

-16 Папакин
-1 Титов
21 Папакин 3:0 9 Титов
29 Папакин 3:1 10 Кожоев
-15 Макаров
-3 Банников
22 Кожоев 3:1 10 Кожоев
34 Папакин 3:0 11 Зиновкин
-14 Шишов
-5 Мячин
23 Шишов 3:0 11 Зиновкин
30 Тяжелов 3:0 12 Тяжелов
-13 Катанов
-7 Тяжелов
24 Тяжелов 3:0 12 Тяжелов
-32 Сарапаев
-33 Леонидов
37 Тяжелов 3:2 35 Тяжелов
-6 Зиновкин 3:0 -8 Белкин
-4 Кожоев 3:0 -5 Мячин
-29 Кожоев
-30 Шишов
-34 Сарапаев
-35 Леонидов
-21Титов
-22 Макаров
-23 Зиновкин
-24 Катанов
-9 Шипулин
-10 Банников
-11 Мячин
-12 Белкин
-17 Банников
-18 Мячин
-25 Макаров
-26 Катанов

27 место
Тяжелов Иван
3:0
28 место
-37 **Папакин Георгий**

37 место
Леонидов Александр
3:0 **38 место**
-36 **Сарапаев Ал-др**

39 место
Шишов Александр
3:0

40 место
-37 **Кожоев Сулейман**

41 место
Титов Роман
3:0 **42 место**
-28 **Зиновкин Матвей**

43 место
Катанов Александр
3:0
44 место
Макаров Никита

45 место
Шипули Игорь
3:0
46 место
-20 **Белкин Михаил**

47 место
Банников Артем
3:0 **48 место**
-19 **Мячин Николай**

Главный судья _____ Е.Ю. Марченко (г.Смоленск)

Главный секретарь _____ Е.Ю. Марченко (г.Смоленск)

Общественная организация «Федерация настольного тенниса Московской области» ФНТ 03 г. Орехово-Зуево

ВСЕРОССИЙСКИЙ ЮНОШЕСКИЙ ТУРНИР ПО НАСТОЛЬНОМУ ТЕННИСУ,
ПОСВЯЩЕННЫЙ ПАМЯТИ ЗАСЛУЖЕННОГО ТРЕНЕРА РОССИИ ВЛАДИМИРА ИВАНОВИЧА ВОЛКОВА

17-20.11.2016г. **г.Орехово-Зуево**

МАЛЬЧИКИ 2005-2006 г.р.

III ФИНАЛ (49-68 МЕСТО)

9 Плакатин (Подол)
1 Плакатин
10 X
9 Плакатин
1 Волков (Дзерж)
3:0
Любомудров
3:1
11 Любомудров (К)
2 Любомудров
45
12 Филин (Эл-ль)
3:0 10 Любомудров
2 Красножон (Домод)
3:0
60 Любоудров
3:2
13 Наконечный (Ор-3)
3 Боженков
14 Боженков (Дм)
3:1 11 Ефремов
3 Ефремов (Дрезна)
3:0
Ефремов
3:0
15 X
Сулейменов
46
16 Сулейменов
12 Махмадбеков
4 Махмадбеков
3:2
49 место
Любомудров Ал-др
3:1
66
17 Моргунов (Дзерж)
5 Моргунов
18 Садов (Ор-3)
3:2 13 Моргунов
5Шоминов (Кол)
3:2
19 Пирязев (Кол)
47 Молодов
6 Егоров
20 Егоров (Домод)
3:0 14 Молодов
6 Молодов (Эл-ль)
3:0
3:1
21 X
61 Николенко
3:2
7 Сюбаев
22 Сюбаев (Кол)
15 Елисеев
7 Елисеев (Домод)
3:1
50 место
-66 **Николенко Михаил**
23 Николенко (Смол)
48 Николенко
8 Николенко
24 Рябошапка (Домод)
3:2 16 Николенко
8 Фетисов (Эл-ль)
3:0
3:0

-46 Елисеев
-1 X
17 Фетисов
57 Филин
3:0
- 61 Молодов
62 Молодов
3:2
-16 Фетисов
-2 Филин
37 Филин
3:2
18 Филин
3:0
57 Плакатин
3:0
-15 Сюбаев
-45 Плакатин
-3 Наконечный
19 Егоров
3:2
58 Плакатин
3:1
51 I место
Молодов Даниил
3:1
-14 Егоров
- 4 X
38 Шрминов
3:2
20 Шоминов
3:2
-13Шоминов
- 5 Садов
- 48 Махмадбеков
65
21 Садов
3:2
59 Боженков
3:0
-12 Сулейменов
-6 Пирязев
39 Боженков
3:2
22 Боженков
3:0
58 Боженков
3:0
-11 Боженков
-7 X
-47 Моргунов
23 Красножон
60 Моргунов
3:1
63 Ефремов
3:1
-10 Красножон
-8 Рябошапка
40 Волков
3:1
-60 Ефремов
24 Волков
3:0
52 место
-65 **Ефремов Павел**
-9 Волков

-62 Плакатин
53 место
64 **Плакатин Алек-др**
3:0
54 место
-64 **Божекнов Евгений**
-63 Боженков

-57 Филин
55 место
59 **Моргунов Тимофей**
3:2
56 место
-59 **Филин Алексей**
-58 Моргунов

-49 Елисеев
53 Шоминов
-50 Шоминов
3:0
56
57 место
Махмадбеков Мустаджоб
3:0
-51 Махмадбеков
54 Махмадбеков
-52 Волков
3:0
58 место
Шоминов Михаил

-53 Елисеев
55 **Волков Иван**
-54 Волков
W/L
59 место
60 место
-55 **Елисеев Сергей**

-37 Фетисов
41 Фетисов
-38 Егоров
3:2
44
61 место
Фетисов Дмитрий
3:2
-39 Садов
42 Красножон
-40 Красножон
3:1
62 место
-44**Красножон Михаил**

-41 Егоров
43 **Садов Анатолий**
-42 Садов
3:1
63 место
64 место
-43**Егоров Илья**

-17 X
25 Сюбаев
-18 Сюбаев
33 Наконечный
3:2
-19 Наконечный
26 Наконечный
-20 X
36
65 место
Рябошапка Федор
3:2
-21 Сулейменов
27 Сулейменов
-22 Пирязев
3:2
34 Рябошапка
3:2
-23 X
28 Рябошапка
-24 Рябошапка
3:0
66 место
-36 **Наконечный Егор**

-33 Сюбаев
35 **Сулейменов Даниил**
-34 Сулейменов
3:2
67 место
68 место
-35 **Сюбаев Артем**

-25 X
29 X
-26 X
32
69 место
Пирязев Константин
3:1
-27 Пирязев
30 Пирязев
-28 X

Главный судья _____ Е.Ю. Марченко (г.Смоленск)

Главный секретарь _____ Е.Ю. Марченко (г.Смоленск)

Общественная организация «Федерация настольного тенниса Московской области» ФНТ 03 г. Орехово-Зуево

ВСЕРОССИЙСКИЙ ЮНОШЕСКИЙ ТУРНИР ПО НАСТОЛЬНОМУ ТЕННИСУ, ПОСВЯЩЕННЫЙ ПАМЯТИ ЗАСЛУЖЕННОГО ТРЕНЕРА РОССИИ ВЛАДИМИРА ИВАНОВИЧА ВОЛКОВА

17-20.11.2016г.
г.Орехово-Зуево

СПИСОК УЧАСТНИКОВ
МАЛЬЧИКИ 2007 г.р. И МОЛОЖЕ

№	ФИО	ДАТА РОЖДЕНИЯ	ГОРОД	СПОРТИВНАЯ ОРГАНИЗАЦИЯ	СПОРТ. РАЗРЯД	РЕЙТИНГ	ТРЕНЕРЫ
1	Адигезалов Руслан	07.07.2009	Армавир	ГФСОО «ФНТА»	б/р	57	Адигезалов Т.Р., Адигезалова С.А.
2	Андреев Максим	19.12.2008	Коломна	МБОУ ДО «СДЮСШОР по ИВС»	б/р	0	Четырева И.Г., Наумов А.В.
3	Беляков Максим	19.08.2007	Москва	МГФСО	2 юн.	16	Тимофеева Р.А.
4	Брожевич Максим	28.10.2008	Ярославль	СДЮСШОР № 6	1 юн.	52	Федосеева С.А.
5	Булхак Арсений	20.03.2008	Орехово-Зуево	МУ ДО ДЮСШ ГУО	2 юн.	0	Белякова С.М.
6	Варлыгин Иван	26.04.2008	Электросталь	МУ ДО СШОР г. Электросталь	б/р	-	Антонова Т.В., Антонов В.А.
7	Виноградов Иван	24.01.2008	Москва	МГФСО	2 юн.	118	Тимофеева Р.А., Родионова М.Б.
8	Гайфулин Тимур	23.07.2009	Королев	МБУ ДО ДЮСШОР «Вымпел»	б/р	5	Мисюрев Б.А.
9	Галочкин Иван	10.04.2007	Ярославль	СДЮСШОР № 6	3	125	Федосеева С.А.
10	Данилов Максим	07.09.2009	Орехово-Зуево	МУ ДО ДЮСШ ГУО	б/р	-	Завьялов А.В., Бобров К.С.
11	Доровской Георгий	31.01.2010	Ярославль	СДЮСШОР № 6	б/р	0	Федосеева С.А.
12	Дягелев Денис	07.03.2008	Москва	МГФСО (Фили)	1 юн.	27	Шевцова Ю.В., Шулимова Т.В.
13	Ершов Илья	05.02.2007	Москва	МГФСО (Фили)	3	74	Шевцова Ю.В., Шулимова Т.В.
14	Зябкин Борислав	29.06.2007	Смоленск	СДЮСШОР № 6	2 юн.	0	Богачев А.Ю.
15	Игнатов Егор	26.05.2007	Москва	МГФСО (Фили)	1 юн.	0	Шевцова Ю.В., Шулимова Т.В.
16	Иманов Даниил	15.01.2008	Орехово-Зуево	МУ ДО ДЮСШ ГУО	2 юн.	6	Завьялов А.В., Бобров К.С.
17	Каночкин Егор	20.06.2008	Москва	ГБУ города Москвы «СШОР № 74»	б/р	0	Савинов Ю.Н., Биткина В.В., Сорин М.Б.
18	Капустянский Григорий	08.12.2007	Москва	МССУОР № 1	2 юн.	8	Ступаченко Л.Н., Полынева М.Д., Тяпкин С.Е.
19	Катанов Александр	30.08.2008	Ярославль	СДЮСШОР № 6	1 юн.	20	Авдеева С.Н., Чернышев О.В.
20	Кобзев Олег	12.02.2007	Липецк	ЛОООФНТЛО	б/р	-	Гулевская Л.В.
21	Ковальский Илья	05.01.2008	Новошахтинск	ДЮСШ № 3	б/р	10	Чернокнижникова Н.В.
22	Коробкин Владислав	09.11.2008	Белгород	МОУ «Никольская СОШ»	б/р	3	Рыбалченко С.В.
23	Крикунов Андрей	24.06.2007	Орехово-Зуево	ГБУ ДО МО СДЮСШОР по ИВС	III	46	Боков А.В., Бокова Е.В.
24	Кузнецов Арсений	16.01.2007	Сергиев Посад		2 юн.	9	Зудин С.В.
25	Кустарев Сергей	31.07.2008	Давыдово	МАУДО ДЮСШ Орехово-Зуевского р-на	2 юн.	-	Зорина А.А.
26	Маринич Дмитрий	18.03.2008	Белгород	МОУ «Никольская СОШ»	б/р	0	Рыбалченко С.В.
27	Мартынюк Алексей	27.03.2007	Железнодорожный	МБУ ДО ДЮСШ	б/р	24	Озерчук М.К.
28	Мишкин Артём	19.05.2008	Орехово-Зуево	МУ ДО ДЮСШ ГУО	б\р	-	Белякова С.М.
29	Мишуков Михаил	19.03.2007	Москва	МГФСО	1 юн.	50	Эдель Н.Н.
30	Морозов Алексей	20.07.2008	Железнодорожный	МБУ ДО ДЮСШ	б/р	0	Озерчук М.К.
31	Моторин Иван	17.05.2008	Орехово-Зуево	МУ ДО ДЮСШ ГУО	б\р	-	Белякова С.М.
32	Наумов Илья	06.04.2007	Москва	ГБУ СОШ № 93 на Можайке	2 юн.	20	Насыров К.М.
33	Новиков Владислав	14.06.2009	Смоленск	СДЮСШОР № 6	2 юн.	10	Богачев А.Ю.
34	Олехов Михаил	21.05.2007	Ярославль	СДЮСШОР № 6	1 юн.	68	Федосеева С.А.
35	Петухов Иван	25.04.2009	Климовск	МБУ СОЦ «Темп»	б/р	6	Цой Л.Н.
36	Писаренко Иван	09.04.2009	Дмитров	МУ ССШОР «Динамо-Дмитров»	б/р	0	Оноприенко В.Ю.
37	Писаренко Максим	03.02.2007	Дмитров	МУ ССШОР «Динамо-Дмитров»	б/р	0	Оноприенко В.Ю.
38	Полонеев Илья	24.04.2008	Иваново	МУДО ДЮСШ	2 юн.	49	Батунов С.А., Полонеев Е.В., Батунова В.А.
39	Попов Арсений	09.02.2007	Моршанск	Моршанск	1 юн.	14	Васильев А.И.
40	Попов Михаил	13.06.2008	Москва	МГФСО (Фили)	1 юн.	12	Шевцова Ю.В., Шулимова Т.В.
41	Попов Павел	07.02.2007	Москва	ГБУ СОШ № 93 на Можайке	III	58	Насыров К.М.
42	Пушленков Юрий	10.05.2009	Коломна	МБОУ ДО	б/р	19	Четырева И.Г.,

				«СДЮСШОР по ИВС»			Наумов А.В.
43	Рыженьков Сергей	14.01.2008	Рыбинск	МУ СШОР № 3	2 юн.	21	Левченко О.Н.
44	Рыжов Андрей	17.07.2008	Богородск	ФОК «Победа»	2 юн.	0	Ручкин А.И.
45	Сачков Александр	17.02.2007	Орехово-Зуево	МУ ДО ДЮСШ ГУО	б/р	-	Завьялов А.В., Бобров К.С.
46	Сидлов Александр	07.03.2008	Подольск	МУ ДО СДЮСШОР «Космос»	2 юн.	0	Цой Л.Н.
47	Смирнов Клим	25.01.2007	Дрезна	МАУДО ДЮСШ Орехово-Зуевского р-на	б/р	-	Бокова Е.В.
48	Сорокин Артем	14.03.2007	Мытищи	МУ СШОР «Авангард»	б/р	-	Бортников Р.В.
49	Сорокин Федор	19.05.2009	Дзержинский	ГБУ ДО МО СДЮСШОР по ИВС	б/р	-	Мейснер О.Л.
50	Старцев Сергей	14.08.2008	Тула	РОО ФНТ ТО	б/р	11	Старцев А.С.
51	Уедраого Марк	28.11.2007	Коломна	МБОУ ДО «СДЮСШОР по ИВС»	1 юн.	14	Четырева И.Г., Наумов А.В.
52	Уедраого Родион	13.11.2009	Коломна	МБОУ ДО «СДЮСШОР по ИВС»	б/р	-	Четырева И.Г., Наумов А.В.
53	Фефелов Алексей	12.10.2008	Железнодорожный	МБУ ДО ДЮСШ	б/р	0	Озерчук М.К.
54	Фокин Иван	07.09.2007	Орехово-Зуево	МУ ДО ДЮСШ ГУО	2 юн.	-	Белякова С.М.
55	Цыганков Егор	17.11.2008	Москва	СК «Покровка»	1 юн.	15	Кустов В.А.
56	Чимин Егор	31.05.2009	Москва	КСШ «Юность Москвы»	2 юн.	1	Чичинев А.В., Веприцев И.А., Чиченев В.А., Иванов Л.В.
57	Шкред Илья	16.04.2007	Орехово-Зуево	МУ ДО ДЮСШ «Спартак-Орехово»	б/р	2	Боков А.В.

Главный судья _____ Е.Ю. Марченко (г.Смоленск)

Главный секретарь _____ Е.Ю. Марченко (г.Смоленск)

Общественная организация «Федерация настольного тенниса Московской области» ФНТ ОЗ г. Орехово-Зуево

ВСЕРОССИЙСКИЙ ЮНОШЕСКИЙ ТУРНИР ПО НАСТОЛЬНОМУ ТЕННИСУ,
ПОСВЯЩЕННЫЙ ПАМЯТИ ЗАСЛУЖЕННОГО ТРЕНЕРА РОССИИ ВЛАДИМИРА ИВАНОВИЧА ВОЛКОВА
17-20.11.2016г. г.Орехово-Зуево

МАЛЬЧИКИ 2007 г.р. и моложе

Подгруппа № 1

№	ФИО	1	2	3	4			О	М
1	Галочкин Иван Ярославль		2 3:0	2 3:0	2 3:0			6	I
2	Новиков Владислав Смоленск	1 0:3		1 0:3	1 1:3			3	4
3	Кузнецов Арсений Сергиев Посад	1 0:3	2 3:0		2 3:0			5	II
4	Кустарев Сергей Давыдово	1 0:3	2 3:1	1 0:3				4	3

Подгруппа № 2

№	ФИО	1	2	3	4	5		О	М
1	Виноградов Иван Москва		2 3:0	2 3:0	2 3:0	2 3:0		8	I
2	Ковальский Илья Новошахтинск	1 0:3		1 0:3	2 3:0	2 3:1		6	3
3	Капустянский Григорий Москва	1 0:3	2 3:0		2 3:0	2 3:1		7	II
4	Данилов Максим Орехово-Зуево	1 0:3	1 0:3	1 0:3		1 0:3		4	5
5	Смирнов Клим Дрезна	1 0:3	1 1:3	1 1:3	2 3:0			5	4

Подгруппа № 3

№	ФИО	1	2	3	4	5		О	М
1	Ершов Илья Москва		2 3:0	2 3:0	2 3:0	2 3:0		8	I
2	Старцев Сергей Тула	1 0:3		2 3:0	2 3:1	2 3:0		7	II
3	Иманов Даниил Орехово-Зуево	1 0:3	1 0:3		1 0:3	2 3:0		5	4
4	Кобзев Олег Липецк	1 0:3	1 1:3	2 3:0		2 3:0		6	3
5	Сорокин Федор Дзержинский	1 0:3	1 0:3	1 0:3	1 0:3			4	5

Подгруппа № 4

№	ФИО	1	2	3	4	5		О	М
1	Олехов Михаил Ярославль		2 3:0	2 3:0	2 3:0	2 3:0		8	I
2	Попов Михаил Москва	1 0:3		2 3:0	2 3:0	2 3:0		7	II
3	Петухов Иван Климовск	1 0:3	1 0:3		2 3:0	2 3:0		6	
4	Варлыгин Иван Электросталь	1 0:3	1 0:3	1 0:3		2 3:0		5	4
5	Мишкин Артем Орехово-Зуево	1 0:3	1 0:3	1 0:3	1 0:3			4	5

Главный судья _____ Е.Ю. Марченко (г.Смоленск)

Главный секретарь _____ Е.Ю. Марченко (г.Смоленск)

Общественная организация «Федерация настольного тенниса Московской области» ФНТ 03 г. Орехово-Зуево

ВСЕРОССИЙСКИЙ ЮНОШЕСКИЙ ТУРНИР ПО НАСТОЛЬНОМУ ТЕННИСУ,
ПОСВЯЩЕННЫЙ ПАМЯТИ ЗАСЛУЖЕННОГО ТРЕНЕРА РОССИИ ВЛАДИМИРА ИВАНОВИЧА ВОЛКОВА
17-20.11.2016г. МАЛЬЧИКИ 2007 г.р. и моложе г.Орехово-Зуево

Подгруппа № 5

№	ФИО	1	2	3	4	5		О	М
1	Попов Павел Москва		2 3:0	2 3:0	2 3:0	2 3:0		8	I
2	Уедраого Марк Коломна	1 0:3		2 3:0	2 3:2	2 3:0		7	II
3	Гайфулин Тимур Королев	1 0:3	1 0:3		1 1:3	2 3:0		5	4
4	Сидлов Александр Подольск	1 0:3	1 2:3	2 3:1		2 3:1		6	3
5	Моторин Артем Орехово-Зуево	1 0:3	1 0:3	1 0:3	1 1:3			4	5

Подгруппа № 6

№	ФИО	1	2	3	4	5		О	М
1	Адигезалов Руслан Армавир		2 3:0	2 3:1	2 3:0	2 3:0		8	I
2	Попов Арсений Моршанск	1 0:3		2 3:2	2 3:1	2 3:0		7	II
3	Шкред Илья Орехово-Зуево	1 1:3	1 2:3		1 1:3	2 3:0		5	4
4	Каночкин Егор Москва	1 0:3	1 1:3	2 3:1		2 3:1		6	3
5	Сорокин Артем Мытищи	1 0:3	1 0:3	1 0:3	1 1:3			4	5

Подгруппа № 7

№	ФИО	1	2	3	4	5		О	М
1	Брожевич Максим Ярославль		1 0:3	2 3:0	2 3:0	2 3:0		7	II
2	Цыганков Егор Москва	2 3:0		2 3:0	2 3:2	2 3:0		8	I
3	Андреев Максим Коломна	1 0:3	1 0:3		1 0:3	2 3:0		5	4
4	Фефелов Алексей Железнодорожный	1 0:3	1 2:3	2 3:0		2 3:0		6	3
5	Сачков Александр Орехово-Зуево	1 0:3	1 0:3	1 0:3	1 0:3			4	5

Подгруппа № 8

№	ФИО	1	2	3	4	5		О	М
1	Мишуков Михаил Москва		2 3:0	2 3:0	2 3:0	2 3:0		8	I
2	Беляков Максим Москва	1 0:3		2 3:0	2 3:1	2 3:0		7	II
3	Булхак Арсений Орехово-Зуево	1 0:3	1 0:3		1 0:3	2 3:0		5	4
4	Рыжов Андрей Богородск	1 0:3	1 1:3	2 3:0		2 3:0		6	3
5	Уедраого Родион Коломна	1 0:3	1 0:3	1 0:3	1 0:3			4	5

Главный судья _____ Е.Ю. Марченко (г.Смоленск)

Главный секретарь _____ Е.Ю. Марченко (г.Смоленск)

Федерация настольного тенниса Московской области ФНТ 03 г. Орехово-Зуево

ВСЕРОССИЙСКИЙ ЮНОШЕСКИЙ ТУРНИР ПО НАСТОЛЬНОМУ ТЕННИСУ,
ПОСВЯЩЕННЫЙ ПАМЯТИ ЗАСЛУЖЕННОГО ТРЕНЕРА РОССИИ ВЛАДИМИРА ИВАНОВИЧА ВОЛКОВА
17-20.11.2016г. г.Орехово-Зуево

МАЛЬЧИКИ 2007 г.р. и моложе

Подгруппа № 9

№	ФИО	1	2	3	4	5		О	М
1	Полонеев Илья Иваново		2 3:0	2 3:0	2 3:0	2 3:0		8	I
2	Пушленков Юрий Коломна	1 0:3		2 3:1	2 3:0	2 3:0		7	II
3	Чимин Егор Москва	1 0:3	1 1:3		2 3:0	2 3:0		5	4
4	Писаренко Максим Дмитров	1 0:3	1 0:3	1 0:3		2 3:0		6	3
5	Фокин Иван Орехово-Зуево	1 0:3	1 0:3	1 0:3	1 0:3			4	5

Подгруппа № 10

№	ФИО	1	2	3	4		О	М
1	Крикунов Андрей Орехово-Зуево		2 3:0	2 3:0	2 3:0		6	I
2	Наумов Илья Москва	1 0:3		2 3:0	2 3:0		5	II
3	Доровской Георгий Ярославль	1 0:3	1 0:3		1 2:3		3	4
4	Писаренко Иван Дмитров	1 0:3	1 0:3	2 3:2			4	3

Подгруппа № 11

№	ФИО	1	2	3	4	5		О	М
1	Дягелев Денис Москва		1 1:3	2 3:1	2 3:0	2 3:0		7	II
2	Катанов Александр Яросалвль	2 3:1		2 3:0	2 3:1	2 3:0		8	I
3	Зябкин Борислав Смоленск	1 1:3	1 0:3		1 1:3	1 2:3		4	5
4	Морозов Алексей Железнодорожный	1 0:3	1 1:3	2 3:1		1 1:3		5	4
5	Коробкин Владислав Белгород	1 0:3	1 0:3	2 3:2	2 3:1			6	3

Подгруппа № 12

№	ФИО	1	2	3	4			О	М
1	Мартынюк Алексей Железнодорожный		2 3:2	2 3:1	2 3:0			6	I
2	Рыженьков Сергей Рыбинск	1 2:3		2 3:1	2 3:0			5	II
3	Игнатов Егор Москва	1 1:3	1 1:3		2 3:0			4	3
4	Маринич Дмитрий Белгород	1 0:3	1 0:3	1 0:3				3	4

Главный судья _____ Е.Ю. Марченко (г.Смоленск)

Главный секретарь _____ Е.Ю. Марченко (г.Смоленск)

Общественная организация «Федерация настольного тенниса Московской области» ФНТ 03 г. Орехово-Зуево

ВСЕРОССИЙСКИЙ ЮНОШЕСКИЙ ТУРНИР ПО НАСТОЛЬНОМУ ТЕННИСУ,
ПОСВЯЩЕННЫЙ ПАМЯТИ ЗАСЛУЖЕННОГО ТРЕНЕРА РОССИИ ВЛАДИМИРА ИВАНОВИЧА ВОЛКОВА

17-20.11.2016г. **г.Орехово-Зуево**

МАЛЬЧИКИ 2007 г.р. и моложе

I ФИНАЛ (I – 24 место)

9 Наумов (Москва)
1 Беляков
10 Беляков (Москва)
3:0 9 Галочкин
1 Галочкин (Яросл)
3:0
Галочкин
3:0
11Рыженьков (Рыбин)
2 Брожевич
12 Брожевич (Яросл)
3:2 10 Брожевич
2 Адигезалов (Арм)
3:0
45
Брожевич
3:0
60 Галочкин
3:0
13 Полонеев (Иван)
3 Полонеев
14 Попов Мих. (Мос)
3:1 11 Полонеев
3 Попов Павел (Мос)
3:2
Ершов
3:0
15 Катанов (Яросл)
4 Капустянский
16 Капустянский (М)
3:2 12 Ершов
4 Ершов (Москва)
3:1
46
17 Дягелев Ден. (Мос)
5 Попов Арсений
18 Попов Арсен. (Морш)
3:2 13 Олехов
5 Олехов (Ярос)
3:0
19 Мартынюк (Жел)
6 Мартынюк
20 Уедраого Марк (К)
3:1 14 Мишуков
6 Мишуков (М)
3:2
47
Олехов
3:1
21 Крикунов (Ор-З)
7 Крикунов
22 Кузнецов (Серг П)
3:0 15 Крикунов
7 Цыганков (Мос)
3:0
23 Старцев (Тула)
8 Старцев
24 Пушленков (Кол)
3:1 16 Виноградов
8 Виноградов (Мос)
3:0
48
Виноградов
3:0
61 Виноградов
3:1
66
3:1

I место

Галочкин Иван

II место

-66 **Виноградов Иван**

-46 Полонеев
-1 Наумов
17 Старцев
-16 Старцев
3:0
57
Полонеев
3:2
-2 Рыженьков
18 Рыженьков
-15 Цыганков
3:2 37 Рыженьков
3:2
-45 Брожевич
3:2
-3 Попов Михаил
19 Мартынюк
-14 Мартынюк
3:1
58
Брожевич
3:0
- 4 Катанов
20 Катанов
-13 Попов Арсений
3:2 38 Мартынюк
3:1
- 5 Дягелев
21 Капустянский
-12 Капустянский
3:0
- 48 Крикунов
59
Попов Павел
3:2
-6 Уедраого
22 Попов Павел
-11 Попов Павел
3:0 39 Попов Павел
3:2
-7 Кузнецов
23 Адигезалов
-10 Адигезалов
3:0
-47 Мишуков
60
Адигезалов
3:2
-8 Пушленков
24 Беляков
-9 Беляков
3:0 40 Адигезалов
3:2
- 61 Олехов
62
Полонеев
3:2
57 Полонеев
3:2
58 Попов Павел
3:2
63 Ершов
3:2
-60 Ершов
65
Полонеев
3:2

III место

Ершов Илья

3:0

4 место

-65 **Полонеев Илья**

-62 Олехов
64
-63 Попов Павел
5 место
Попов Павел
3:2

6 место

-64 **Олехов Михаил**

-57 Брожевич
59
-58 Адигезалов
7 место
Брожевич Максим
3:0

8 место

-59 **Адигезалов Руслан**

-49 Рыженьков
53 Рыженьков 3:2
-50 Мартынюк

-51 Крикунов
54 Крикунов 3:2
-52 Мишуков

56 **Крикунов Андрей** 3:2

9 место
Крикунов Андрей

10 место
Рыженьков Сергей

-53 Мартынюк
55 **Мишуков Михаил** 3:0
-54 Мишуков

11 место
Мишуков Михаил

12 место
-55**Мартынюк Алексей**

-37 Старцев
41 Старцев 3:2
-38 Катанов

-39 Капустянский
42 Капустянский 3:2
-40 Беляков

44 **Капустянский Григорий** 3:2

13 место
Капустянский Григорий

14 место
-44**Старцев Сергей**

-41 Катанов
43 **Беляков Максим** 3:1
-42 Беляков

15 место
Беляков Максим

16 место
-43**Катанов Ал-др**

-17 Наумов
25 Цыганков 3:0
-18 Цыганков

-19 Попов Михаил
26 Попов Арсений 3:0
-20 Попов Арсений

33 Цыганков 3:0

-21Дягелев
27 Уедраого 3:1
-22 Уедраого М.

-23 Кузнецов
28 Пушленков 3:0
-24 Пушленков

34 Уедраого 3:0

36 **Цыганков Егор** 3:2

17 место
Цыганков Егор

18 место
-36 **Уедраого Марк**

-33 Попов Арс.
35 **Пушленков Юрий** 3:1
-34 Пушленков

19 место
Пушленков Юрий

20 место
-35 **Попов Арсений**

-25 Наумов
29 Наумов 3:0
-26 Попов Михаил

-27 Дягелев
30 Кузнецов 3:0
-28 Кузнецов

32 **Кузнецов Арсений** 3:1

21 место
Кузнецов Арсений

22 место
-32 **Наумов Илья**

-29 Попов Михаил
31 **Попов Михаил** 3:1
-30 Дягелев

23 место
Попов Михаил

-31 **Дягелев Денис**

24 место

Главный судья _____ Е.Ю. Марченко (г.Смоленск)

Главный секретарь _____ Е.Ю. Марченко (г.Смоленск)

Общественная организация «Федерация настольного тенниса Московской области» ФНТ 03 г. Орехово-Зуево

ВСЕРОССИЙСКИЙ ЮНОШЕСКИЙ ТУРНИР ПО НАСТОЛЬНОМУ ТЕННИСУ, ПОСВЯЩЕННЫЙ ПАМЯТИ ЗАСЛУЖЕННОГО ТРЕНЕРА РОССИИ ВЛАДИМИРА ИВАНОВИЧА ВОЛКОВА

17-20.11.2016г. **г.Орехово-Зуево**

МАЛЬЧИКИ 2007 г.р. И МОЛОЖЕ
II ФИНАЛ (25 – 36 место)

1 Кустарев (Давыд)
5Писаренко Иван (Дм) — 5 Кустарев
1 Фефелов — 3:2
6 Фефелов (Железн) — 3:0 — 17 Каночкин
2 Петухов (Климовск)
7 Фокин (Ор-З) — 6 Каночкин
2 Каночкин — 3:0
8 Каночкин (Москва) — 3:1 — 3:1 — 26 **25 место**
3 Кобзев (Липецк)
9 Сидлов (Подольск) — 7 Кобзев
3 Сидлов — 3:0
10 Коробкин (Белг) — 3:2 — 18 Рыжов — 3:0 — **Рыжов Андрей** 3:1 — **26 место**
4 Ковалский (Новош)
11Рыжов (Белгород) — 8 Рыжов
4 Рыжов Иван — 3:0
12 Игнатов (Москва) — 3:0 — -17 Кустарев — -26 **Каночкин Егор**

-1 Писаренко Иван
9 Ковальский — 19 Сидлов
-8 Ковальский — 3:0 — 3:0
-2 Фокин — 13 Сидлов
10 Сидлов — 3:1 — 3:1 — 25 **27 место**
-7 Сидлов — 3:1 — -18 Кобзев — **Игнатов Даниил** 3:2
-3 Коробкин
11 Петухов — 20 Игнатов
-6 Петухов — 3:1 — 3:0 — **28 место**
-4 Игнатов — 14 Игнатов
12 Игнатов — 3:2
-5 Фефелов — 3:1 — -25 **Сидлов Александр**
-19 Кустарев — **29 место** — -13 Ковальский — **31 место**
24 **Кустарев Сергей** — 23 **Ковальский Илья**
-20 Кобзев — 3:2 **30 место** — -14 Петухов — 3:0 **32 место**
-24 **Кобзев Олег** — -23 **Петухов Иван**

-9 Писаренко Иван
15 Фокин
-10 Фокин — 3:1 — **33 место**
-11 Коробкин — 22 **Коробкин Владислав** — **34 место**
16 Коробкин — 3:1 — -22 **Фокин Иван**
-12 Фефелов — 3:0

-15 Писаренко Иван — **35 место**
21 **Фефелов Алексей** — **36 место**
-16 Фефелов — 3:2 — -21 **Писаренко Иван**

Главный судья _____ Е.Ю. Марченко (г.Смоленск)

Главный секретарь _____ Е.Ю. Марченко (г.Смоленск)

Общественная организация «Федерация настольного тенниса Московской области» ФНТ 03 г. Орехово-Зуево

ВСЕРОССИЙСКИЙ ЮНОШЕСКИЙ ТУРНИР ПО НАСТОЛЬНОМУ ТЕННИСУ, ПОСВЯЩЕННЫЙ ПАМЯТИ ЗАСЛУЖЕННОГО ТРЕНЕРА РОССИИ ВЛАДИМИРА ИВАНОВИЧА ВОЛКОВА

17-20.11.2016г. **г.Орехово-Зуево**

МАЛЬЧИКИ 2007 г.р. И МОЛОЖЕ
III ФИНАЛ (37 – 48 место)

1 Новиков (Смоленск)
5 Булхак (Ор-З)
5 Шкред
1 Шкред
3:0
6 Шкред (Ор-З)
17 Шкред
3:2
2 Варлыгин (Эл-ль)
7 Маринич (Белг)
6 Маринич
2 Маринич
3:2
8 Андреев (Колом)
3:2
3:0
3 Иманов (Ор-З)
9 Гайфулин (Кор)
7 Чимин
3 Чимин
3:1
10 Чимин (Москва)
3:1
3:1
18 Зябкин
4 Смирнов (Дрезна)
3:2
11 Доровской (Ярос)
8 Зябкин
4 Зябкин
3:0
12 Зябкин (Смоленск)
3:0
-17 Маринич

37 место
Шкред Илья
3:0
38 место
-26 **Зябкин Борислав**

-1 Булхак
9 Смирнов
19 Иманов
-8 Смирнов
3:1
3:0
-2 Андреев
13 Иманов
10 Иманов
3:1
25
-7 Иманов
3:0
-18 Чимин

39 место
Чимин Егор
3:0

-3 Гайфулин
11 Гайфулин
20 Чимин
-6 Варлыгин
3:1
3:0
-4 Доровской
14 Гайфулин
12 Новиков
3:0
-5 Новиков
3:0

40 место
-25 **Иманов Даниил**

-19 Маринич
41 место
Гайфулин Тимур
24
-20 Гайфулин
3:2 **42 место**
-24 **Маринич Дмитрий**

-13 Смирнов
23
-14 Новиков

43 место
Смирнов Клим
3:0 **44 место**
-23 **Новиков Владислав**

-9 Булхак
15 Булхак
-10 Андреев
3:0
45 место
Булхак Арсений
-11 Варлыгин
22
16 Доровской
3:1
-12 Доровской
3:0

46 место
-22 **Доровской Георгий**

-15 Варлыгин
47 место
Андреев Максим
21
-16 Андреев
3:0

48 место
-21 **Варлыгин Иван**

Главный судья _____ Е.Ю. Марченко (г.Смоленск)

Главный секретарь _____ Е.Ю. Марченко (г.Смоленск)

ВСЕРОССИЙСКИЙ ЮНОШЕСКИЙ ТУРНИР ПО НАСТОЛЬНОМУ ТЕННИСУ, ПОСВЯЩЕННЫЙ ПАМЯТИ ЗАСЛУЖЕННОГО ТРЕНЕРА РОССИИ ВЛАДИМИРА ИВАНОВИЧА ВОЛКОВА

17-20.11.2016г. **г.Орехово-Зуево**

МАЛЬЧИКИ 2007 г.р. И МОЛОЖЕ
IV ФИНАЛ (49 – 58 место)

1 Данилов (Ор-З)
5 X
5 Уедраого Родион
1 Уедраого Родион
3:1
6 Уедраого Род. (Кол)
17 Морозов
3:0
2 Моторин (Ор-З)
7 Морозов (Желез)
6 Морозов
2 Морозов
3:2
8 Сачков (Ор-З)
3:2
26
49 место
3 Мишкин (Ор-З)
Морозов Алексей
9 Писаренко Макс(Д)
7 Писаренко Максим
3:0
3 Писаренко Максим
3:1
10 X
18 Писаренко Максим
50 место
4 Сорокин Федор (Дз)
3:2
-26 **Писаренко Максим**
11 Сорокин Артем (М)
8 Сорокин Федор
4 Сорокин Артем
3:0
12 X
-17 Уедраого Родион
-1 X
9 Сорокин Артем
19 Мишкин
-8 Сорокин Артем
3:0
-2 Сачков
13 Мишкин
51 место
10 Мишкин
3:0
25
Моторин Артем
-7 Мишкин
3:1
-18 Сорокин Федор
-3 X
11 Моторин
20 Моторин
52 место
-6 Моторин
3:0
-25 **Мишкин Артем**
-4 X
14 Моторин
12 Данилов
3:0
-5 Данилов
-19 Уедраого Родион
53 место
-13 Сорокин Артем
55 место
24 **Уедраого Родион**
23 **Данилов Максим**
-20 Сорокин Федор
3:2 **54 место**
-14 Данилов
3:0 **56 место**
-24 **Сорокин Федор**
-23 **Сорокин Артем**
-9 X
15 Сачков
-10 Сачков
57 место
-11 X
22 **Сачков Александр**
16 X
-12 X

Главный судья _____ Е.Ю. Марченко (г.Смоленск)

Главный секретарь _____ Е.Ю. Марченко (г.Смоленск)